



はえるん

はえはる

2017

6

Take Free
無料

元気いっぱい!

おもなトピックス

- ・児童手当の現況届が始まります..P3
- ・公民館講座受講者募集.....P7
- ・子宮頸がん・乳がん検診 無料クーポン券..P8
- ・うちなーぐち大会出場者募集.....P9
- ・平成28年度下半期 町の財政状況.....P10-11

個人住民税の特別徴収はご存じでしょうか。



○特別徴収とは・・・

事業主（給与支払者）が所得税の源泉徴収と同じように、従業員（納税義務者）に代わり、毎月従業員に支払う給与から個人住民税を徴収（給与天引き）し、納入していただく制度です。（地方税法第321条の4）

● 特別徴収による納税の流れ

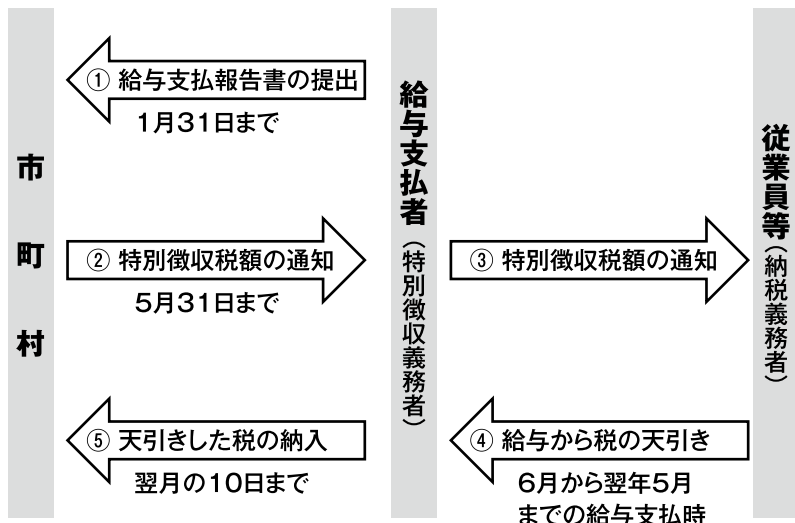

● 従業員のメリット

- ・毎月、給料から天引きされるため納め忘れがありません。
- ・普通徴収の納期が原則年4回であるのに対し、特別徴収は年12回であるため、1回あたりの従業員の負担が少なくなります。
- ・一人ひとりが毎期ごとに金融機関等に出向く手間を省くことができます。

● 事業主の負担は？

- ・所得税のように、税額の計算はありません。
- ・従業員が常時10名未満の場合は、申請により、年12回の納期を年2回とすることができます。

沖縄県下、特別徴収義務者の一斉指定を実施します！

◎県内特別徴収義務者一斉指定に伴い、平成29年度町・県民税（住民税）課税分から原則、全ての事業主を特別徴収義務者として指定します。

なお、町・県民税が普通徴収（個人納付）となる場合もございますのでお問い合わせください。

お問い合わせ 税務課 住民税班 ☎889-4413

国保年金課の夜間窓口 （納税相談）について

国民健康保険税の納付について、夜間窓口を開設しています。

➡ 毎週木曜日のみ

（午後5時15分～午後8時まで）

※納税相談には多少時間がかかりますので、事前にご連絡の上、時間に余裕をもってお越しください。



お問い合わせ
国保年金課 保険税班 ☎889-1798

税務課の夜間窓口 （納税相談）の変更について

平成29年6月1日から、下記のとおり夜間窓口の開設日が変更になります。

毎週木曜日 ➡

第2・第4木曜日

（午後5時15分～午後8時まで）

※納税相談には多少時間がかかりますので、午後7時30分までに来課ください。

お問い合わせ
税務課 管理収納班 ☎889-0523

児童手当の現況届がはじまります

届け出期間
平成 29 年
6/12 月～
6/30 金

児童手当を受給している方は、毎年 6 月に「児童手当現況届」を提出しなければなりません。この届けは、毎年 6 月 1 日における状況を把握し、6 月分以降の児童手当を引き続き受ける要件を満たしているかどうかを確認するためのものです。

この届出の提出がないと 6 月分以降の手当が受けられなくなりますので、ご注意ください。
◆6 月初旬頃、受給者の方へ役場から個人通知を発送します。内容をご確認のうえ必ず届出してください。

※受付時間
平日 8:30～17:15
(6/23 は受付できません)

児童手当支給額（所得制限があります）

児童の年齢	児童手当の額（1 人あたりの月額）
3 歳未満	一律 15,000 円
3 歳以上 小学校修了前	10,000 円 （※第 3 子以降は 15,000 円）
中学生	一律 10,000 円

※第 3 子以降とは、高校卒業まで（18 歳の誕生日後の最初の 3 月 31 日まで）の養育している児童のうち、3 番目以降をいいます。

所得制限限度額

（この限度額を超えた場合は特例給付として
児童 1 人あたり月額 5 千円の支給になります。）
（単位：万円）

扶養親族等の数	所得制限限度	収入額の目安
0 人	622.0	833.3
1 人	660.0	875.6
2 人	698.0	917.8
3 人	736.0	960.0
4 人	774.0	1002.1
5 人	812.0	1042.1

「収入額の目安」は、給与収入のみで計算していますので、ご注意ください。



出生や転入後、児童手当の手続きは済んでいますか？

出生したり、児童手当の受給者が町外から転入した場合、児童手当を受給するためには異動があった日の翌日から 15 日以内に役場窓口で手続きをする必要があります（公務員の方は勤務先での手続きとなります）。手続きがまだの方は早めに行ってください。

※手続きが遅れると、支給される手当も減ってしまいますのでご注意ください。



お問い合わせ こども課 ☎889-7028

平成 29 年度 慰霊巡拝の実施について

旧主要戦域となった陸上及び遺骨収集の望めない海上等における戦没者を対象として、慰霊巡拝を行うことを目的とした、政府による事業です。

費用

「国家公務員等の旅費に関する法律（昭和 25 年法律第 114 号）」に基づいて算出された外国旅費と居住地都道府県の県庁所在地から出発地までの往復の内国旅費の合計額の 3 分の 1 程度が補助金として支給されます。（遺族の方には補助金の支給がありますが、同行する介助者に対しては補助金の支給はありません）

参加資格

慰霊巡拝を行う戦域における戦没者の配偶者（再婚した者を除く）、父母、子、兄弟姉妹、参加遺族（子・兄弟姉妹）の配偶者、戦没者の孫、戦没者の甥・姪であること。

申込方法

こども課 援護担当にて受付 ☎889-7028

《派遣地域》

- | | | |
|------------|-----------------|--------------|
| ① ハバロフスク地方 | ② イルクーツク州 | ③ クラスノヤルスク地方 |
| ④ 沿海地方 | ⑤ 中国東北地方 | ⑥ 東部ニューギニア |
| ⑦ インドネシア | ⑧ 硫黄島 | ⑨ トラック諸島 |
| ⑩ フィリピン | ⑪ マーシャル・ギルバート諸島 | |

日程の詳細・お問い合わせ

沖縄県子ども生活福祉部 平和援護・男女参画課 ☎866-2500
南風原町役場 こども課 援護担当 ☎889-7028

わが家のアイドル



あらさき ゆうま
新崎 佑眞
平成28年8月30日

母：聖香(せいか)
父：義人(よしと) (字山川)

わが家のアイドルコーナーでは、未就学児(0才～幼稚園児まで)のちびっ子を募集しています。掲載写真はお返しします。総務課広報担当までご連絡ください。

☎889-4415

これからも、
にいい達と
仲よくね!

はえばるNEWS

「おきなわの名木」に認定!

神里のガジュマルが3月1日付けで「おきなわの名木」として認定され、神里区長へ認定証が授与されました。「おきなわの名木」は、県内の巨木や老樹などの保護、保全対策を図り古里の樹木への関心と理解を深めることを目的に認定されています。



授与式の様子

4月19日

手作りのこいのぼりを通して交流

第一病院のデイサービスに通う利用者ら20人により4カ月かけて制作された「ちぎり絵のこいのぼり」がなのはな保育園の園児たちに贈呈されました。園児たちはお礼の歌やダンスを披露し、交流を深めました。



交流を深めました♪

4月25日

社協チャリティー芸能公演、多彩な演目に拍手喝采!

町社会福祉協議会が実施する地域福祉活動の推進に寄与することを目的としたチャリティー芸能公演が中央公民館で開催されました。今年で30回目となる本公演も多くの入場客で賑わいました。

【来場者数】

昼の部……396人
夜の部……298人
合計……694人



演目：相合傘

4月23日

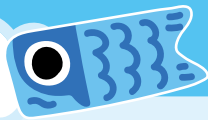

色とりどりのこいのぼり



5月5日のこどもの日を前に、こいのぼり掲揚式が行われ、町内の保育園の園児と関係者らが参加しました。式では、宮平保育所やなのはな保育園の園児によるダンスのほか、クラウン・コトラさんやはえるんも駆け付け会場を盛り上げました。



力を合わせてひっばれひっばれ！

4月27日

赤十字の活動にご支援を！

町内の各家庭や事業所への訪問を展開する、赤十字社資募集出発式が行われました。日本赤十字社では、皆さまから寄せられる社資を財源として国内外の災害援助や輸血用献血の供給などさまざまな活動を行っています。



出発式の様子

5月15日

黒木選定ありがとうございました。

JA 津嘉山みどり部会の皆さまによる役場庁舎内の黒木剪定が行われました。このボランティアは、毎年みどりの日の前に行われているもので、役場の新庁舎が完成した平成12年から毎年続けていただいています。



剪定の様子

4月28日

マタニティーランチ学習会

町では下記の日程で、マタニティーランチ学習会を開催します。

妊婦さんへのお勧めメニューを食べながら、「赤ちゃんを育てる栄養は何か？」を一緒に考えてみませんか？
教室では、同じ週数の妊婦さんと出会え、色々な情報交換もできますよ♪



対象者：妊娠16週～23週の妊婦

日時：6月28日(水)

時間：午前11時～12時30分(受付：午前10時45分～)

場所：ちむぐくる館

内容：一人ひとりに合った体重の増え方
お腹の赤ちゃんを育てる母の食事
週数によって変わる食品の量



予約制となっていますので、参加希望の方は電話にてお申し込みください。

予約先：保健福祉課(ちむぐくる館)

☎889-7381

予約受付期間：6月12日(月)～6月26日(月)

※定員に達し次第締め切り

参加者の声



・今の時期に必要な栄養を、食事しながら学習できて楽しかった。

・妊婦健診の検査の意味ってこういう事だったんだ。ネットや雑誌で何となく情報は見ているけど、スルーしていたような。

・へーっ。妊婦さんの野菜の量には、意味があるんだー。

お問い合わせ 保健福祉課(ちむぐくる館) ☎889-7381

男女共同参画週間 6月23日～6月29日

～男女共同参画社会について考えてみよう～

男女が、社会の対等な構成員として、自らの意志によって社会のあらゆる分野における活動に参画する機会が確保され、もって男女が均等に政治的、経済的、社会的及び文化的利益を享受することができ、かつ、共に責任を担うべき社会のことを、男女共同参画社会といいます。

この機会に男女共同参画社会について考えてみませんか。



お問い合わせ 企画財政課 ☎889-0187

沖縄県知事免許 (5) 2898 号

宅地・建物・取引

店舗・アパート・斡旋管理

大盛不動産

電話(098)889-6677 FAX(098)889-6688

携帯 090-1942-8450

沖縄県南風原町字津嘉山1498番地

“遺言を大いに活用する”

先祖の位牌(トートーメー)を継ぐ人は必ずしも相続人とは限らない。

位牌と財産をセットで相続人以外の者に継がす場合、税金対策が必要！

(相談は無料・予約必要)

税理士
法人

八幡会計事務所

(旧姓八幡)

税理士 八幡 繁信 税理士 浦本 智香子
那覇市寄宮2丁目5番45号 電話(098)854-2440

平成29年度 公民館学級講座の募集案内



新しい趣味の発見を！公民館講座で仲間と楽しく学び、自分発見をしてみませんか。

No.	講座名	曜日・時間	定員	時期・回数	講師
1	親子陶芸	日曜日9:00～12:00 (教材費1,500円)	20組	7月30日 (1回)	かまもと 窯元 あらかき 新垣 やすたか 安隆
2	親子バルーンアート	水曜日10:00～12:00 (教材費1,500円)	10組	8月2日～8月23日 (4回)	クラウン・コトラ
3	親子クッキング	火・水曜日10:00～12:00 (教材費3,000円)	10組	8月1日～8月16日 (5回)	栄養士 赤嶺 朋子
4	スクラップブック	火曜日19:00～21:00 (教材費2,500円)	15人	9月12日～10月24日 (6回)	メモリアート たいら やえこ 平良 八重子
5	少年少女コーラス(童歌)	土曜日10:00～12:00	20人	10月7日～11月4日 (5回)	ほかま みえこ 外間 三枝子/助手1人
6	手作り折紙雛人形	金曜日14:00～16:00 (教材費1,200円)	15人	12月22日～1月26日 (5回)	いまきいれ みえこ 今給黎 三枝子
7	ヴォイストレーニング	木曜日19:00～21:00	20人	10月26日～12月21日 (8回)	外間 三枝子/大田 倫子
8	歌碑めぐり(名護周辺コース)	日曜日9:00～17:00 (教材費4,000円)	40人	11月26日 (1回)	かきのほな たけのぶ 垣花 武信
9	いけ花	土曜日13:00～15:00 (教材費8,500円)	15人	11月25日～12月27日 (5回)	あらかき あきこ 新垣 景子
10	整理・収納	水曜日14:00～16:00	20人	8月9日・8月16日 (2回)	整理収納アドバイザー とうやま ちえみ 当山 知恵美
11	家庭料理	水曜日19:00～21:00 (教材費2,500円)	16人	8月30日～9月27日 (5回)	ひらた みねこ みやぎ こ 平田 峯子/宮城 よね子
12	パソコン入門 (昼間)	月・水・金14:00～16:00 (教材費1,000円)	15人	10月2日～10月23日 (8回)	神里コンピュータ かみざと ひろかず 神里 裕一
13	パソコン入門 (夜間)	月・水・金19:00～21:00 (教材費1,000円)	15人	10月2日～10月23日 (8回)	神里コンピュータ 神里 裕一
14	袋物工芸	火曜日10:00～12:00 (教材費6,000円)	20人	11月28日～1月23日 (8回)	袋物工芸主宰 やが 屋我 律子/大城 幸枝
15	ペン字	火曜日10:00～12:00 (教材費2,000円)	20人	10月24日～11月21日 (5回)	茅原書藝会師範 あらかき 新垣 智恵子/石川 美津子
16	腸もみ (昼間)	月・火・水14:00～16:00	20人	9月11日～9月13日 (3回)	腸もみセラピスト うほ こと 宇保 リか子
17	腸もみ (夜間)	月・火・水19:00～21:00	20人	11月13日～11月15日 (3回)	腸もみセラピスト 宇保 リか子
18	男の料理(家庭料理)	火曜日19:00～21:00 (教材費2,000円)	16人	9月12日～10月3日 (4回)	栄養士 赤嶺 朋子/助手1人
19	男の料理(手打ち沖縄そば)	水曜日19:00～21:00 (教材費550円)	20人	10月5日 (1回)	のざき まさし 野崎 真志
20	ピラティス	月曜日14:00～15:00	20人	8月7日～8月28日 (4回)	インストラクター まつもと れいみ 松本 麗美
21	夏休み親子リトミック	火曜日10:00～12:00	20人	8月1日～8月15日 (3回)	きんじょう 金城 ベギー
22	結書	火曜日14:00～16:00	20人	7月11日～7月25日 (3回)	ゆいしよか しんざと としひろ 結書家 新里 利浩
23	終活	金曜日14:00～16:00	20人	9月15日 (1回)	司法書士 ちねん ひろゆき 知念 寛幸

公民館講座の申込方法

- 受付期日 6月1日(木)～6月30日(金)
- 申し込み方法
 - ① 南風原町立中央公民館事務室にて直接申し込み
 - ② FAX 888-3265に申込書を送信
 - ③ ホームページ(<http://www.town.haeburu.lg.jp/>)を入力
- 資格等
 - ① 南風原町民及び南風原町内の事務所に勤務する者
 - ② 定員以上の申し込みの場合は抽選を行います。(※抽選の場合は、当選者のみに案内文書を通知いたします。)
 - ③ 定員に達しない場合は実施しないことがあります。
 - ④ 受講料は無料ですが、教材費等は自己負担です。
 - ⑤ 原則として、受講できる講座は3講座までとします。

※他の受講希望者及び教材費等の準備に迷惑をかける事がありますので、確実に最後まで受講できる講座のみをお申し込みください。
※実施に当たっては、多少の変更がありますのでご了承ください。

お問い合わせ 南風原町立中央公民館 ☎ 889-0568

子宮頸がん・乳がん検診 無料クーポン券の利用について

下記の対象者に、検診費用が無料となる「婦人がん検診無料クーポン券」を6月中旬頃に送付予定しています。この機会に、受診をしましょう。

■対象者 南風原町在住で、平成29年4月1日以下記の年齢の女性の方

記

《子宮頸がん検診 対象者》

年齢	生年月日
20歳	平成8年4月2日～平成9年4月1日
25歳	平成3年4月2日～平成4年4月1日
30歳	昭和61年4月2日～昭和62年4月1日
35歳	昭和56年4月2日～昭和57年4月1日
40歳	昭和51年4月2日～昭和52年4月1日

《乳がん検診 対象者》

年齢	生年月日
40歳	昭和51年4月2日～昭和52年4月1日
45歳	昭和46年4月2日～昭和47年4月1日
50歳	昭和41年4月2日～昭和42年4月1日
55歳	昭和36年4月2日～昭和37年4月1日
60歳	昭和31年4月2日～昭和32年4月1日

■検診場所 指定の医療機関をクーポン券に記載してますので、ご確認ください。（一部抜粋）

■有効期限 平成30年2月28日まで

お問い合わせ 国保年金課 ☎889-1798



今からでも
年金額を
増やせるぞ！

国民年金保険料の 後 納 制 度

過去5年間に納め忘れた国民年金保険料はありませんか？

過去5年分まで国民年金保険料が納められます。

後納制度とは、時効で納めることができなかった国民年金保険料について、平成27年10月から平成30年9月までの3年間に限り、過去5年分まで納めることができる制度です。

後納制度を利用することで、年金額が増えたり、納付した期間が不足して年金を受給できなかった方が年金受給資格を得られる場合があります。

お問い合わせ 国民年金保険料専用ダイヤル ☎0570-011-050

一般財団法人 沖縄県健康づくり財団（旧名称：沖縄県総合保健協会）



特定健診を受診しましょう！
特定健診を人間ドックに切り替えて
受診することができます

受診する際に必要なもの

特定健診
受診券

保険証

がん検診
受診券

* 特定健診を人間ドックに切り替えて受診する場合には、健康保険（国保・社保）の種類や年齢などによって、個人負担額が異なります。まずは、お気軽にご相談下さい。

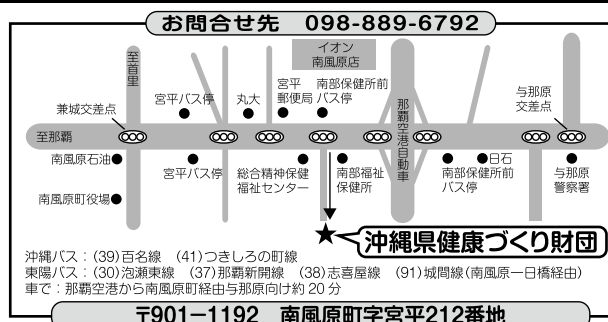

うちなーぐち大会 出場者募集!

期日：平成29年7月30日(日) 午後2時～

場所：南風原町立中央公民館 黄金ホール

「しまくとぅば」への関心を高め、次世代へ継承することを目標とし、南風原町教育委員会では「第23回南風原うちなーぐち大会」への出場者を募集しております!

この機会に「しまくとぅば」を披露してみませんか。

参加資格：(1)小学生、中学生、高校生の部
(2)一般の部
(町内在住・町内事業所に勤めている方)

応募方法：①小・中学生は申込書を各学校へ提出
②高校生以上・一般は申込書を南風原文化センターへ提出

発表方法：内容は自由(出来事、昔話等)で5分以内

申込期限：①6月17日(土)、②6月30日(金)

お問い合わせ 南風原文化センター ☎889-7399

平成29年度 南風原町介護予防・日常生活支援総合事業 一般介護予防事業
高齢者サーキットマシントレーニング教室
参加者募集!!



いつまでもお元気でいきいきと生活するために、個々の筋力に合わせて
負荷調整ができる油圧式マシン等を利用して筋力アップを図ります。

場 所	時 間	実施期間	定 員	利用料
環境の杜ふれあい (南風原町字新川588)	毎週金曜日 午後2時～4時	7/7～9/15 (全10回)	16人	無料

【内 容】サーキットトレーニング、介護予防運動指導員による運動指導・健康講話

【対 象 者】町内在住の65歳以上の方で会場まで来られる方、介護保険の認定を受けていない方

【申 込 方 法】電話で仮予約後、保健福祉課窓口(役場2階)にて健康確認を行い、受け付けます。

【申 込 期 間】平成29年6月1日(木)～6月27日(火)

【持 参 する 物】①室内靴、②飲み物(水分補給用)、③タオル、④運動しやすい服装

お問い合わせ 保健福祉課(役場2階) ☎889-4416 担当(前川・長嶺・江洲)

お近くでも気軽にどうぞ

大南タクシー無線

☎855-2114



公安委員会指定



津嘉山自動車学校

サンエーつかざんシティより八重瀬町向け 200m

〒901-1117 南風原町字津嘉山 593-1

TEL.889-5542 ☎0120-489052

平成28年度下半期 町の財政状況をお知らせします

毎年6月と12月の年2回、町の財政状況を公表し、町の予算に対して実際の収入と支出の状況などをお知らせしています。今回は、平成28年度下半期(平成28年10月1日～平成29年3月31日)の予算執行状況をお知らせします。



平成28年度 一般会計の下半期執行状況

【収入】 単位：千円

項 目	予算現額	収入済額	執行率
町税	3,829,677	3,644,735	95.2%
地方譲与税	63,047	67,898	107.7%
利子割交付金	3,059	3,060	100.0%
配当割交付金	5,013	5,014	100.0%
株式等譲渡所得割交付金	3,971	3,969	99.9%
地方消費税交付金	551,153	551,153	100.0%
自動車取得税特別交付金	12,849	12,860	100.1%
地方特例交付金	14,860	14,860	100.0%
地方交付税	2,188,970	2,179,725	99.6%
交通安全対策特別交付金	5,500	5,145	93.5%
分担金及び負担金	347,252	344,352	99.2%
使用料及び手数料	99,385	101,954	102.6%
国庫支出金	2,686,178	2,230,405	83.0%
県支出金	2,570,602	1,686,987	65.6%
財産収入	26,136	11,691	44.7%
寄附金	1,381	1,580	114.4%
繰入金	1,829,140	1,828,701	100.0%
繰越金	1,306,071	1,306,071	100.0%
諸収入	469,106	393,729	83.9%
町債	815,900	535,900	65.7%
収入合計	16,829,250	14,929,789	88.7%

【支出】 単位：千円

項 目	予算現額	支出済額	執行率
議会費	122,508	120,319	98.2%
総務費	2,816,354	2,563,051	91.0%
民生費	6,134,275	5,597,413	91.2%
衛生費	903,751	835,056	92.4%
労働費	19,546	17,710	90.6%
農林水産業費	208,434	161,265	77.4%
商工費	167,677	153,391	91.5%
土木費	2,012,354	1,465,819	72.8%
消防費	420,047	417,970	99.5%
教育費	1,602,468	1,373,703	85.7%
災害復旧費	3	0	0.0%
公債費	984,637	984,132	99.9%
諸支出金	1	0	0.0%
予備費	1,437,195	0	0.0%
支出合計	16,829,250	13,689,829	81.3%



平成28年度 国民健康保険特別会計の下半期執行状況

【収入】 単位：千円

項 目	予算現額	収入済額	執行率
国民健康保険税	661,115	640,058	96.8%
一部負担金	2	0	0.0%
使用料及び手数料	903	728	80.6%
国庫支出金	3,036,619	1,137,816	37.5%
県支出金	315,969	174,006	55.1%
療養給付費交付金	140,408	127,839	91.0%
前期高齢者交付金	359,279	329,149	91.6%
共同事業交付金	1,535,886	1,309,368	85.3%
財産収入	1	0	0.0%
繰入金	397,886	397,760	100.0%
繰越金	2	0	0.0%
諸収入	15,334	14,545	94.9%
収入合計	6,463,404	4,131,269	63.9%

【支出】 単位：千円

項 目	予算現額	支出済額	執行率
総務費	134,900	128,927	95.6%
保険給付費	2,802,319	2,572,297	91.8%
後期高齢者支援金等	551,493	505,700	91.7%
前期高齢者納付金等	404	371	91.8%
老人保健拠出金	19	14	73.7%
介護納付金	246,767	226,293	91.7%
共同事業拠出金	1,471,227	1,376,071	93.5%
保健事業費	56,349	44,752	79.4%
基金積立金	1	0	0.0%
公債費	1,208	652	54.0%
諸支出金	36,339	18,038	49.6%
前年度繰上充用金	1,157,378	1,157,377	100.0%
予備費	5,000	0	0.0%
支出合計	6,463,404	6,030,492	93.3%

平成28年度 下水道事業特別会計の下半期執行状況

【収入】 単位：千円

項 目	予算現額	収入済額	執行率
分担金及び負担金	1	0	0.0%
使用料及び手数料	186,791	157,523	84.3%
国庫支出金	207,511	119,534	57.6%
県支出金	102,011	65,775	64.5%
繰入金	173,116	173,116	100.0%
繰越金	8,106	8,106	100.0%
諸収入	5,969	6,374	106.8%
町債	239,800	57,000	23.8%
収入合計	923,305	587,428	63.6%

【支出】 単位：千円

項 目	予算現額	支出済額	執行率
土木費	736,988	478,267	64.9%
公債費	185,816	185,403	99.8%
災害復旧費	1	0	0.0%
予備費	500	0	0.0%
支出合計	923,305	663,670	71.9%



平成28年度 土地区画整理事業特別会計の下半期執行状況

【収入】 単位：千円

項 目	予算現額	収入済額	執行率
保留地処分金	418,386	418,386	100.0%
県支出金	601,673	447,499	74.4%
分担金及び負担金	73,127	73,127	100.0%
繰入金	564,954	564,954	100.0%
繰越金	41,085	41,084	100.0%
使用料及び手数料	116	133	114.7%
財産収入	224	223	99.6%
諸収入	2,937	2,937	100.0%
町債	68,200	12,200	17.9%
収入合計	1,770,702	1,560,543	88.1%

【支出】 単位：千円

項 目	予算現額	支出済額	執行率
総務費	15,157	15,076	99.5%
土地区画整理事業費	1,161,185	674,437	58.1%
基金積立金	418,610	418,609	100.0%
公債費	175,250	174,949	99.8%
予備費	500	0	0.0%
支出合計	1,770,702	1,283,071	72.5%

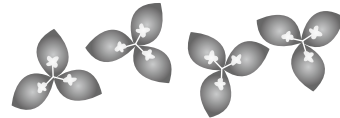

平成28年度 農業集落排水事業特別会計の下半期執行状況

【収入】 単位：千円

項 目	予算現額	収入済額	執行率
分担金及び負担金	2	0	0.0%
使用料及び手数料	4,103	3,456	84.2%
県支出金	1	0	0.0%
繰入金	15,949	15,949	100.0%
繰越金	715	715	100.0%
諸収入	103	100	97.1%
収入合計	20,873	20,220	96.9%

【支出】 単位：千円

項 目	予算現額	支出済額	執行率
農業集落排水事業費	14,965	11,243	75.1%
公債費	5,608	5,607	100.0%
予備費	300	0	0.0%
支出合計	20,873	16,850	80.7%

平成28年度 後期高齢者医療特別会計の下半期執行状況

【収入】 単位：千円

項 目	予算現額	収入済額	執行率
後期高齢者医療保険料	186,629	179,971	96.4%
使用料及び手数料	70	70	100.0%
繰入金	70,189	70,189	100.0%
繰越金	722	720	99.7%
諸収入	533	83	15.6%
収入合計	258,143	251,033	97.2%

【支出】 単位：千円

項 目	予算現額	支出済額	執行率
総務費	11,781	10,663	90.5%
後期高齢者医療広域連合納付金	245,737	215,921	87.9%
諸支出金	520	295	56.7%
公債費	105	0	0.0%
支出合計	258,143	226,879	87.9%

基 金

単位：千円

項 目	9月末現在高	下半期増減高	3月末現在高
財政調整基金	630,716	▲ 422,975	207,741
ふるさとづくり基金	41,157	▲ 10,241	30,916
減債基金	70,953	111	71,064
福祉基金	244,558	▲ 1,020	243,538
土地開発基金	215,339	232	215,571
リサイクル基金	19,043	2,484	21,527
一般廃棄物処理施設建設基金	8,166	19	8,185
土地区画整理事業基金	68,572	253,518	322,090
退職手当特別負担金引当基金	242	0	242
ふるさと応援基金	2,547	756	3,303
国民健康保険給付準備基金	96	0	96
合 計	1,301,389	▲ 177,116	1,124,273

公有財産〈土地及び建物〉

単位：㎡

区 分		土 地			建 物		
		9月末 現在高	下半期 増減高	3月末 現在高	9月末 現在高	下半期 増減高	3月末 現在高
行政財産	本 庁 舎	5,361	0	5,361	7,186	0	7,186
	公 学 校	211,880	0	211,880	56,623	0	56,623
	公 園	250,197	0	250,197	3,657	0	3,657
	その他	86,747	0	86,747	13,876	0	13,876
普通財産	宅 地	10,484	0	10,484	2,607	0	2,607
	そ の 他	4,157	0	4,157	0	0	0
合 計		568,826	0	568,826	83,949	0	83,949

町債の状況〈目的別〉

単位：千円

目 的 別	9月末現在高	下半期増減高	3月末現在高
総務債	5,540,329	202,268	5,742,597
民生債	147,936	▲ 5,076	142,860
商工債	9,606	▲ 1,098	8,508
農林水産業債	20,200	0	20,200
土木債	4,853,118	▲ 54,643	4,798,475
消防債	27,300	▲ 726	26,574
教育債	1,437,276	▲ 28,089	1,409,187
災害復旧債	4,610	▲ 1,429	3,181
下水道事業債	2,750,521	▲ 8,832	2,741,689
土地区画整理事業債	2,110,294	▲ 65,149	2,045,145
農業集落排水事業債	67,340	▲ 2,162	65,178
合 計	16,968,530	35,064	17,003,594

一時借入金及び繰替運用状況〈3月末現在〉

単位：千円

(1) 一時借入金		(2) 繰替運用金	
一般会計	800,000	一般会計	▲ 824,000
国民健康保険特別会計	1,500,000	国民健康保険特別会計	590,000
下水道事業特別会計	0	下水道事業特別会計	234,000
土地区画整理事業特別会計	0	土地区画整理事業特別会計	0
農業集落排水事業特別会計	0	農業集落排水事業特別会計	0
後期高齢者医療特別会計	0	後期高齢者医療特別会計	0



民生委員・児童委員は あなたの身近な相談相手です



子どもが
不登校に

介護サービスを
受けたいが
どうしたらいいか
わからない

身体が
不自由なので
何かあった
ときが心配

高齢者の
ひとり暮らし
なので心配

近所の子が
虐待されて
いるかも

民生委員って？

民生委員は身近な地域で生活や暮らしに関することや、子どもや高齢者、障害者の福祉に関することなどについて相談を受け、解決に向けたアドバイスやサービスの提供、行政などの関係窓口へつなぐ活動をしています。

また、地域のひとり暮らしの高齢者を訪問しお弁当を届けたり、地域のさまざまなイベントに協力したりしています。

児童委員って？

児童委員は、子どもや子育て家庭の支援や児童福祉の向上など、子どもにかかわる問題を担当しています。すべての民生委員は児童委員でもあります。

相談内容の秘密は守られます

民生委員・児童委員には、秘密を守る義務がありますので、安心してご相談ください。

**本町では、51人の民生委員・児童委員が、私たちの身近な相談相手として
地域で起こる問題解決のため走り回っています。**

町民生委員・児童委員連合会会長

おおしろ まさはる

大城 正治さん

**1人で悩まず、
相談を**



最近、近所付き合いが薄くなり、地域で孤立している家庭が少なくありません。親御さんが愛情を持って楽しみながら子育てができ、子どもたちがすくすくと育つ地域となるよう陰ながらお手伝いしていきます。また、高齢者のひとり暮らしで心配なこともあると思います。頼れる人がいなくて思い悩む、そんなときは1人で悩まず民生委員に相談してください。

町民生委員・児童委員連合会副会長

おなが あきら

翁長 彰さん

**誰もが安心して
暮らせる地域に**



最近、地域のつながりが希薄化していますが、高齢者や子ども、障がい者のかかえる問題の解決には地域の方の協力が必要です。その担い手として民生委員児童委員がいます。誰もが安心して暮らせる地域づくりのため民生委員児童委員は活動しています。心配ごとのある方は地域の民生委員児童委員へご相談ください。

また、一緒に活動してくれる仲間が増えることを願っています。

お問い合わせ こども課 ☎889-7028 南風原町社会福祉協議会 ☎889-3213

南風原町名物となる特産品の製造をお考えの方へ

実践！特産品開発 ワークショップ



No.1

5/30[火] 午後2時～4時

場所：南風原町中央公民館

本ワークショップの紹介
+
小規模事業者が果たすべきPR方法

No.2

6/20[火] 午後2時～4時

場所：南風原町中央公民館

企画書・ニュースリリースの
書き方と補助事業
獲得の為に準備すべきこと

受講料 **無料!**

定員 **20名**
全4回

町では
平成24年度より特産品
ならびにご当地グルメの
開発を推進し
平成27年度からは
新たな取り組みとして
「地域ブランド構築」を
推進しています。

No.3

7/18[火] 午後2時～4時

場所：南風原町商工会 2階

魅せる!商品力。
効果的に魅力を届ける
撮影方法を学ぶ

No.4

8/29[火] 午後2時～4時

場所：南風原町中央公民館

デザイン思考と
デザイン力を磨く

参加
条件

- 南風原町に事業所を構える
製造業・飲食業の方(法人・個人問わず)
- 原則4回のワークショップに参加できる方を
対象としていますが、第2回目以降からの受講者
も随時募集しています。

その他

- 1事業者複数名の参加も可能ですが定員に限りがあります。
- 受講の際に簡単なアンケートへの回答をお願いしています。

お問い合わせ 南風原町商工会 ☎889-6121 産業振興課 ☎889-4430



政府統計



工業統計キャラクター・コウちゃん

平成29年工業統計調査を実施します。

工業統計調査は我が国の工業の実態を明らかにすることを目的とした統計法に基づく報告義務がある重要な統計です。

調査結果は中小企業施策や地域振興などの基礎資料として利活用されます。
調査時点は29年6月1日です。

調査票へのご回答をお願いいたします。 経済産業省・都道府県・市区町村

お問い合わせ 企画財政課 ☎889-0187

おかげさまで創業 30 周年!!

不動産を売りたい方、売ることをご検討中の方はお気軽にご相談下さい!

無料査定

一括即金

秘密厳守

まずはお客様の不動産を査定させて頂き、その後仲介又は買い取りのどちらかでご検討して頂きます。



Forever Communication

株式会社 松樹

土・日・祝祭日も夜7時まで営業中

南風原支店 ☎(098) 888-3300

〒901-1104 沖縄県島尻郡南風原町字宮平 140 番地 1

沖縄県知事 (6) 第 2709 号 (公社) 沖縄県宅地建物取引業協会々員 (社) 全国宅地建物取引業保証協会々員



査定は無料です!
お気軽に電話下さい。
査定担当: 江田



南風原文化センター



20号壕 公開より10年が経過



20号壕内部の様子



壕内の再現臭気が詰まったボトル

沖縄戦の時、黄金森とその周辺に沖縄戦を指揮した第32軍直属の陸軍病院の壕が造られました。その中の20号壕は2007年6月から一般公開が始まり、今年で10年が経過しました。

この病院壕の保存・活用は1990年の文化財（史跡）指定に始まります。病院壕は「戦争の悲惨さを教える生き証人」であるという考えのもと、壕の保存を行うことで、壕が半永久的に語り手となり、戦争の追体験を行うこともでき、南風原町にとって沖縄戦を知るかけがえのない負の遺産であるとして文化財に指定され

ました。太平洋戦争の戦跡の文化財指定にはまだ早いとされた時期でしたが、町の文化財指定基準に沖縄戦に関する項目を追加し、全国の戦争遺跡の中でも文化財指定第一号となりました。

今年の4月までの20号壕の見学者数は【97,142名】を数え、年間約1万人が訪れています。まだ見学をしたことが無い方は、ぜひ見学して戦争と平和についてあらためて考える機会にしていだければと思います。

また、2015年1月より壕内の臭気体験も行っています。再現臭気は、当時壕内に入ったことがある方々の協力のもと製作し、希望者のみに嗅いでいただくというものです。この体験を通して、より五感を使った戦争の追体験が可能だと考えています。

沖縄陸軍病院南風原壕群20号の見学は事前予約が必要です。また、年末年始と毎週水曜日はお休みです。見学予約や詳細は、南風原文化センターまでお問い合わせください。

【お問い合わせ】

南風原文化センター

☎889・7399

劇団「海」団員大募集

募集期間:2017年6月末まで
募集人材:役者/裏方/スタッフ
※経験不問。町内・町外問いません。

お電話にてお気軽にご連絡ください♪

第6回

はえばる夏まつりキッズパーク



日程:7月17日(海の日)
場所:南風原町中央公民館
詳細は追ってホームページでお知らせいたします。



<http://www.haebaru-kankou.jp/>

救命講習受講者募集

日時:6月28日(水)午前10時～午後1時
場所:南風原町中央公民館 視聴覚室
定員:20～40人
参加料:無料
対象:教育旅行民泊受入登録民家、南風原町の地域ガイドおよびコーディネーター、一般町民の方



はえばる日和



お問い合わせ
南風原町観光協会
☎851-7273
はえばる観光案内所
☎882-6776

無料法律相談

不動産の登記 ●土地・建物の売買・贈与・相続による名義変更
●抵当権の設定や抹消

会社の登記 ●会社の設立、解散、役員変更などの登記手続き
●定款変更

相続手続き ●遺言、生前贈与、遺産分割協議などの相続対策
●相続の放棄

裁判事務手続き ●140万円以下の裁判代理業務、示談交渉、内容証明郵便の作成
●訴状、成年後見申立書などの作成

債務整理 ●任意整理、個人再生、自己破産などの手続き
●過払い金の回収

さくがわ司法書士事務所

〒901-1111 南風原町字兼城 683 番地 12 仲里ビル 3-A
南風原町役場となり ☎098-889-8831

業務時間

平日:9:00～18:00

休日:土、日、祝日

※事前にご予約いただければ、平日18:00以降のご相談も受け付けております。



さくがわ さとし

司法書士 佐久川 聡



6月受入予定図書

都合により受入が遅れる場合があります。

★一般書

- ・毎日使える！ラクうまごはん/高井英克
- ・はずむ！「会話」の作り方/望月理恵
- ・はじめてママ&パパのしつけと育脳/成田奈緒子
- ・ママドクターからの幸せのカルテ/ウェンディ・スー・スワンソン
- ・ワールド・カフェをやるう/香取一昭
- ・なかなか暮れない夏の夕暮れ/江國香織
- ・ときどき旅に出るカフェ/近藤史恵
- ・ぼくの死体をよろしくたのむ/川上弘美
- ・あかんべえ/宮部みゆき
- ・すべてはあの謎にむかって/川上未映え子
- ・チェーン・ピープル/三崎聖記
- ・あかね空/山本一力
- ・ハリネズミの願い/トーン・テレヘン
- ・人生の階段/ジュリアン・バーンズ
- ・プリズン・ブック・クラブ/アン・ウォームズリー
- ・ポピュリズムとは何か/水島治郎
- ・残念な政治家を選ばない技術/松田馨
- ・議員の品格/岸井成格
- ・東京都の闇を暴く/音喜多駿
- ・なんでもひける世界地図2017/成美堂出版編集部
- ・なんでもひける日本地図2017/成美堂出版編集部
- ・ありがとうの奇跡/小林正観

★郷土

- ・ウルトラマンシリーズ金城哲夫
シナリオコレクション/金城哲夫
- ・0歳からのスキンケア
子どもの肌の一生を決める/友利新
- ・子連れで沖縄 旅のアドレス&テクニク117
/島村麻美
- ・バスグラフィック 沖縄はバスのフロンティア!!
/ネコ・パブリッシング
- ・やんばる学入門
沖縄島・森の生き物と人々の暮らし/盛口満

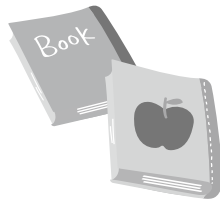

7月～9月は、指定図書・課題図書 1人、各1冊ずつ、貸出日数：
通常2週間のものを1週間をとさせていただきます。

2017年4月 利用状況
開館日数：24日
入館人数：3559人
貸出人数：1521人
貸出冊数：5627冊

★絵本・児童書

- ・ジャングルのサバイバル生き残り作戦/洪在徹
- ・昆虫世界のサバイバル生き残り作戦/洪在徹
- ・宇宙のサバイバル生き残り作戦/洪在徹
- ・お願い！フェアリー、好きな人のとなりで
/みずのまい
- ・ミラクル！おまじない大じてん、一番効く！
/マーク・矢崎治信
- ・ちびまる子ちゃんの漢字辞典/さくらももこ

平成29年度

読書感想文・読書感想画の本、あります

図書館では、読書感想文・感想画コンクールの指定・課題図書を各1冊ずつご用意しています。

●今月のピックアップ図書●

『雨ニモマケズ』ミキハウス絵本

宮沢賢治 / 作、柚木沙弥郎 / 絵

闘病生活のさなかに書きとめられた言葉は、作品として書かれたものではなく、賢治の「祈り」そのものだった。宮沢賢治がのこした一冊の手帖にメモのように記されていた詩「雨ニモマケズ」が、絵本化された1冊です。6月は雨が多い月です。雨にちなんで、お子さまに読み聞かせてみてはいかがでしょうか。

『死神の精度』

伊坂幸太郎 / 著

雨とともに現れては7日間で対象者を観察し、「可」か「見送り」を判定。「可」の場合は8日目にその人物の死を見届ける。クールだが、どこかとほけた死神、千葉が出会う6つの人生を描いた短編集。雨が舞台の物語です。

開館時間

平日：朝10時～夜7時
土日：朝10時～夕方5時
毎週火曜日・第4木曜日
はお休みにします。

6月 (2017年)

日	月	火	水	木	金	土
				1	2	3
4	5	6	7	8	9	10
11	12	13	14	15	16	17
18	19	20	21	22	23	24
25	26	27	28	29	30	

○で囲んでいる日は休館日です。

お問い合わせ 図書館 ☎889-6400

不動産のことなら創業36年目の南新物産におまかせください!



おかげさまで「売買仲介実績1,300件突破!!」

売買仲介・賃貸管理・有効活用相談・相続支援等々



沖縄県知事免許(1)第4669号

あなたのホームプランナー

株式会社 南新物産

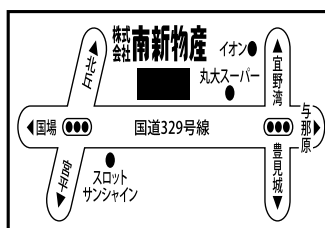

南風原本店

〒901-1104 南風原町字宮平641番地の7

国道329号線沿い

☎(098) 889-4007(代)

FAX 889-4033

✉ hae@nanchan.co.jp

<http://www.nanchan.co.jp>

南新物産 検索

平成30年度 東部消防組合職員採用試験

職 種／消防職 I (一般)
消防職 II (救急救命士)
消防職 III (語学資格)

採用予定人員／若干名

第一次試験／平成29年9月17日(日)
その他、詳細事項については、沖縄県東部
消防組合ホームページ、南風原町、与那原町
及び西原町役場のホームページをご確認
ください。

問／東部消防組合総務課 ☎945-2200
<http://toubu-okinawa.jp>

ブックスタートの案内

日時／6月11日(日) 午前9時～12時
場所／ちむぐる館 図書室
対象／乳児一般検診「後期」の親子
内容／読み聞かせと絵本のプレゼント
問／町立図書館ブックスタート担当
☎889・6400



情報ありくり

平成29年度南風原町職員採用候補者試験について

職員採用候補者試験については、毎年度、退職予定者数などを勘案し、採用予定人数や募集職種を決定し実施しております。今年度においては、現時点で行政職の退職予定者がいないため、行政職の募集は行わないこととなりましたので、お知らせいたします。

今年度募集の職種等について、詳細は広報8月号及びホームページに掲載いたしますのでそちらをご確認ください。

お問い合わせ 総務課 ☎889-4415

■南風原町社会福祉協議会へ次の方から寄付を
いただきました。

(香典返し)

○島袋 栄一様 (字与那覇) 5万円
故弟 島袋 春光様の香典返しとして
○金城 満子様 (字津嘉山) 5万円
故夫 金城 清吉様の香典返しとして
○外間 香善様 (字津嘉山) 5万円
故母 外間 良子様の香典返しとして



(香典返し)

○外間 なるみ様
(那覇市) 10万円
故夫 外間 政春様
の香典返しとして



(一般寄付)

○瑞泉酒造株式会社
様 3万円
寄付金として

■南風原町育英会へ
次の方から寄付を
いただきました。

ご芳志ありがとうございました。

不動産の無料査定実施中!

(社)沖縄県宅地建物取引業協会会員
沖縄県知事免許(6)第2847号

不動産売却をお考えの方をご紹介します。

最大10万円進呈致します。
(弊社でご成約の場合に限ります。)

こんな方は是非ご相談下さい。

■早急に売りたい・貸したい ■売却するか貸すか悩んでいる
■近所に知られずに売却したい ■差押え競売前に相談したい

売土地 広さや地目、現況は問いません。
(古家付・更地・平地・田畑など)

売家 どのような家でもご相談下さい。
(広さ、築年数、平屋造り、2階建て、店舗付など)

売マンション 何階建ての何階部分、占有面積、築年数、
立地など、関係なくご相談下さい。

貸家 転勤中の間でもお貸しすることが
できますので、ご相談ください。

株式会社 東洋ハウジング イオンタウンとよみ近く
〒901-0205 豊見城市字根差部587

(098)850-4722

気になったら

東洋ハウジング

検索

はえばるエコセンターだより

※はえばるエコセンターは、環境保全の普及・啓発に向け情報発信の拠点となることを目的とした施設です。

黄金森を散歩して、野草を食べよう!!

南風原の黄金森で身近な植物や生き物観察を楽しみ、森と人とのつながりや自然の大切さを学ぼう!

日 時 6月17日(土) 午前10時~12時

集合場所 南風原文化センター(研修室)

内 容 黄金森を散策した後、野草のヒラヤチーを作って食べます。

対 象 町内在住の方(ただし、小学3年生以下は親子での参加)

定 員 15人(申し込みが必要です)

参加費 無料

講 師 藤井晴彦氏(沖縄自然環境ファンクラブ)

持 ち 物 長袖・長ズボン・水筒・帽子・運動靴

南風原町のホームページでもご覧いただけます。 <http://www.town.haebaru.lg.jp/docs/2013081900013/>

お問い合わせ
はえばるエコセンター
☎889-4425

今月の予定

ごみ減量や環境問題への取り組みに役立つ講座を開催しています。

●玉ねぎ染め

6月 7日(水) 午前10時~
無料+玉ねぎの皮5個分

●古布でさきおり コースターづくり

6月14日(水) 午前10時~
無料+古布持参

●古布で布ぞうりづくり

6月16日(金) 午前10時~

●生ごみから堆肥づくり

無料(生ごみ持参)
電話予約で、随時受付

講座は
1週間前までに
予約してね!



地域のミニデイ・サロン ボランティアさん紹介

第8回

山川

ミニデイ・サロンは、介護予防のレクや体操を行ったり、食事やおやつ、ゲームなど身近な場所で地域の方々が触れ合う場です。

町内の各字で定期的に開催されています。この活動の裏には、ボランティアさんのサポートや役場・社協のバックアップがあります。

○小地域福祉ネットワーク(山川あみの会) 神里千代子 会長

自分も一緒に楽しんでますよー。それが一番大切ですね。特別に何かをしなくても、公民館に集まりお茶を飲んだり、ゆんたくすることだけでも十分ですよ。居場所や情報交換の場になっています。山川公民館で行われる体操教室に通う方が実際に体操を披露したり、教えてくれてますよ!

○山川 ボランティアさん

- ・「みんなで楽しく食事作りをしていますよー!」
- ・「料理に関する情報交換の場にもなっています。先輩からたくさん教わることができます。」
- ・「参加者の皆さんからの『とっても美味しい』という言葉がいつも嬉しいんです。」



山 川

	曜日・時間
ミニデイサービス	第2火曜日 午前
高齢者サロン	第4火曜日 午前

ボランティアさん 大募集!

定年退職された方や子育てを終えた方、第二の人生の活躍の場として、地域の活動を支えるボランティアをしてみませんか? できる時間、できることからでもかまいません!

お問い合わせ

・南風原町社会福祉協議会 ☎889-3213
・各字の公民館

編集後記

こんにちは。4月まで涼しい日が続きましたが、蒸し暑い季節になってきましたね。雨の多い6月、図書館のページでは雨にちなんだ本が紹介されています。天気が悪い日でも自分なりの楽しみ方を見つけて、気分は爽やかに過ごしたいですね。

(Che)

健康・育児だより

・対象者には個別通知しています。

場所/ちむぐる館

◎乳児一般健診

日時/6月11日(日)
受付/午前8時40分~
10時30分

◎2歳児健診

日時/6月15日(木)
受付/午後1時~2時30分

◎1歳6ヶ月児健診

日時/6月8日(木)
受付/午後1時~2時30分

◎3歳児健診

日時/6月1日(木)
6月22日(木)
受付/午後1時~2時30分

※健診の通知は1回のみです。

以前通知を受け、受診されていない方は左記日程で受診することができます。

詳しくはお問い合わせください。



【お問い合わせ】ちむぐる館 ☎889-7381

学校応援隊はえばる

～できる人が・できることを・できるときに～
(南風原町地域学校協働本部事業)

[南風原小]4年 総合学習

「南風原町とカナダの交流」 ～なぜ、南風原町とカナダ・レスブリッジ市が 友好都市になったのか?～



しほくみね はるとし 祝嶺春俊さん(企画財政課) と たちから ひろこ 高良浩子さん(生涯学習文化課)

4年生ではアイススケート体験の事前学習として、役場職員を講師に迎え、レスブリッジ市友好都市と中学生国際交流について学習しました。沖縄サミットやホームステイの話を見聞は目を輝かせて聞いていました。今後、津嘉山小や北丘小、翔南小4年生でも同様の授業が行われる予定です。

[北丘小・翔南小・津嘉山小・南風原小]

「クラブ活動スタート」



あらかき たかよし 新垣孝允さん
(北丘小・五色百人一首)



とうばる しがこ 桃原志賀子さん
(翔南小・大正琴)

小学校高学年(4・5・6年)では、児童の趣味や特技を追求するクラブ活動がスタートしました。三線や料理、マジック等14種類のクラブに56人の地域の方にお世話になります。五色百人一首クラブ(北丘小)の児童からは、「むずかしい」と感想がありました。

[南風原小]2年 生活科

「めざせ野菜作り名人」



「これは何の苗か知ってますか?」
かねもと きよし 金元清さん(本部)

2年生4クラスでは、地域で野菜作りをしている山城直三さん、具志堅榮治さん、金元清さん、仲間充さんをお招きし夏野菜の植え方を教えて頂きました。子ども達はゴーヤー・オクラ・ピーマン・ナスを植え「大きくなるのが楽しみ～」と話していました。

[津嘉山小]4年生

「福祉講話」～福祉って?～



たば あつし でわ みゆき 質問を受ける講師: 田場敦さん・出羽美由姫さん
(南風原町社会福祉協議会)

福祉って?をテーマに町社協の方がお話してくれました。「ちむぐくる」「ユニバーサルデザインとバリアフリー」と初めて耳にする言葉の意味を丁寧に教えていただきました。これから1年間を通して「福祉」について学習していきます。

基本理念

ともにつくる黄金南風の平和郷
「平和」「自立」「共生」

町の人口(4月末現在)

人口	38,011人(+169)
男性	18,751人(+92)
女性	19,260人(+77)
世帯数	14,256戸(+92)
外国人登録人口	119人
外国人世帯数	88戸

4月の人の動き

出生	45人
死亡	24人
転入	311人
転出	163人



町民憲章

私たちは、南風原町民であることに誇りを持ち、みんなで力を合わせ、明るく、豊かで、住みよいまちを作るため、すすんで次のことを実行しましょう。

1. 私たちは、教育を大事にし、文化の高い町をつくりましょう。
1. 私たちは、自然を愛し、みどり豊かな美しい町をつくりましょう。
1. 私たちは、健康で明るい家庭をつくりましょう。
1. 私たちは、きまりと時間を守り、住みよい町をつくりましょう。
1. 私たちは、よく働き、よく学び、豊かな町をつくりましょう。

(昭和58年4月1日制定)

AEON
イオン琉球株式会社

イオン南風原店
南風原町字宮平264番地 ☎ 098 (940) 6100

イオン南風原ショッピングセンター
70の専門店

新生活のご準備は、イオンにおまかせください

お買い物・お食事はイオン南風原ショッピングセンターへ GO!

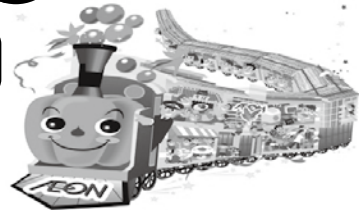

1階 1001 ミスタードーナツ イオン南風原店 ☎ 098-940-6123	1階 1001 白バラ ☎ 098-940-6177	1階 1001 Shakey's Pizza ☎ 098-882-6760
1階 おにぎり処 越えご ☎ 098-940-6282	1階 DHC DHC直営店 ☎ 098-888-3651	1階 保険見直し本舗 ☎ 098-940-6334
1階 BEST ☎ 098-940-6500	1階 洋画のお直し専門店 ☎ 098-889-1828	1階 品質のクリーニング シルエットVIII ☎ 098-940-6160
2階 美容室 1001Himiko ☎ 098-987-1081	2階 メガネ・補聴器・コンタクト 東江メガネ ☎ 098-940-6190	2階 0才からのこども英会話 セイハ英語学院 ☎ 0120-815-718
2階 Ble Bridal ☎ 098-889-3301	2階 生活雑貨 Plus Heart ☎ 098-882-6598	2階 遊べる本屋 VILLAGE VANGUARD ☎ 098-940-6211

イオン琉球(株) イオン南風原店 求人

〒901-1104 南風原町字宮平264番地
☎ 098-940-6179 (採用係直通電話) (受付/10:00~19:00) (担当/総務)

アパ 店舗スタッフ

■募集INFO
右記参照
日・祝出来る方
表記参照
月8~10回(勤務シフトによる)
職務レベルアップによる昇給有、
交通費支給(当社規定による)
電話連絡の上、履歴書(写真貼付)を
持参下さい。
※簡単な採用試験有

■会社・店舗INFO
総合小売業(スーパーマーケット)

1日4~5H勤務
「新生活」「新入学」「育児」等での
シフト調整可能です!!
あなたのライフスタイルに
あわせて働けます!!

募集職種	勤務時間
ノンフーズ担当	18:00~深0:00
ステイショナリー担当	18:00~深0:00
※高校生可(高校生は21:00までの勤務)	

AEON
初心者大歓迎です!!
☆時間帯応相談☆

●時間帯別時給●	
レジ以外	レジ担当
5:00~8:00	885円 905円
8:00~9:00	785円 805円
9:00~17:00	735円 755円
7:00~22:00	805円 825円
22:00~翌5:00	919円~1,032円
※高校生は時714円~ ※日・祝は加給有	

募集職種	勤務時間
食品チエッカー担当	19:00~深0:00
早朝品出し担当	5:00~9:00
デパリー担当	19:00~深0:00
惣菜担当	8:00~19:00
寝具・家具担当	13:00~20:00
サイクル担当	9:00~23:00
ネットスーパー担当	9:00~16:00
伝票担当	8:00~19:00
イベント担当	8:00~19:00
サービスカウンター担当	19:00~深0:00
カート回収担当	9:00~19:00
紳士服担当	19:00~深0:00
靴・服飾担当	17:00~深0:00
キッズ担当	19:00~深0:00
化粧品担当	19:00~深0:00

医療法人
信和会

沖縄第一病院

理事長 宮城 信雄
院長 平良 博史

診療科目

- 内科 ●腎臓内科 ●小児科 ●消化器科 ●呼吸器科 ●放射線科
- 外科 ●循環器科 ●整形外科 ●耳鼻咽喉科 ●脳神経外科 ●麻酔科
- 肛門科 ●泌尿器科 ●人間ドック ●人工透析内科 ●リハビリテーション科

併設

- ふれあい老人訪問看護ステーション ●訪問リハビリテーション ●訪問介護
- 沖縄第一病院指定居宅介護支援事業所 ●通所リハビリテーション ●通所介護
- 介護老人保健施設「おおさと信和苑」 ●住宅型有料老人ホーム「そよかせ」

- 乳がん検診 月・水・土の午前です。(要予約)
- 禁煙外来 月曜日の午後です。(初回のみ要予約)
- 睡眠時無呼吸症候群の検査・治療を行っています。
- 救急外来を行っています。(内科・外科のみ) 午前9時~午後8時
土曜日は午前のみ

診察時間

月・火・金 《午前》 9時~12時 《午後》 2時~6時
水・木 《午前》 9時~12時 《午後》 2時~5時
土 《午前》 9時~12時 《午後》 2時~5時 耳鼻咽喉科のみ

※休診日/日曜・祝日

〒901-1111 南風原町字兼城642-1 ☎ (098)888-1151



南風原町体育協会 夏季大会 中間発表

優勝

サッカー

津嘉山



優勝

野球

本部



優勝

女子バドミントン

津嘉山



優勝

男子バドミントン

北丘ハイツ



卓球



剣道



	優 勝	準優勝	ベスト 4	
サッカー	津嘉山	宮 平	本 部	北丘ハイツ
女子バドミントン	津嘉山	兼 城	与那覇	喜屋武
男子バドミントン	北丘ハイツ	与那覇	兼 城	照 屋
野球	本 部	新 川	山 川	北丘ハイツ
女子卓球	兼 城	新 川	喜屋武	山 川
男子卓球	兼 城	大 名	宮 平	本 部

MVP ★★★★★



大濱高治さん(ホームラン王)
～チームを同点へと導いた男～

◆本人コメント
相手の山川が好投手だったので、
無心で振り抜きました。
結果に繋がって良かったです。

お問い合わせ 南風原町体育協会(教育総務課内) ☎889-2620

ミカンコミバエ侵入防止へのご理解とご協力を！

沖縄県では、果菜・果実(マンゴ・グワバ・トマト・ピーマン)などに甚大な被害を与える害虫ミカンコミバエを1986年に根絶しました。しかし、東南アジア等の発生地からミカンコミバエが侵入し、再発生する危険性があることから、誘殺板を設置することで再発防止に努めています。写真に写っている板はミカンコミバエを防除するための誘殺板(テックス板)です。誘殺板にはミカンコミバエの雄成虫を誘引する物質と少量の殺虫剤がしみ込ませてあり、雄成虫が誘引されます。誘殺板は住宅地域の庭木や街路樹に吊り下げて、毎年4月～11月の期間で年4回設置しています。(口に入れないでください。人体に害はありません)

ミカンコミバエ



雄だけが誘引されて殺虫されます。



お問い合わせ 沖縄県病害虫防除技術センター ☎886-3880 産業振興課 農政班 ☎889-4163