

9. 社 会 福 祉

(1) 生活保護の状況 (P97参照)

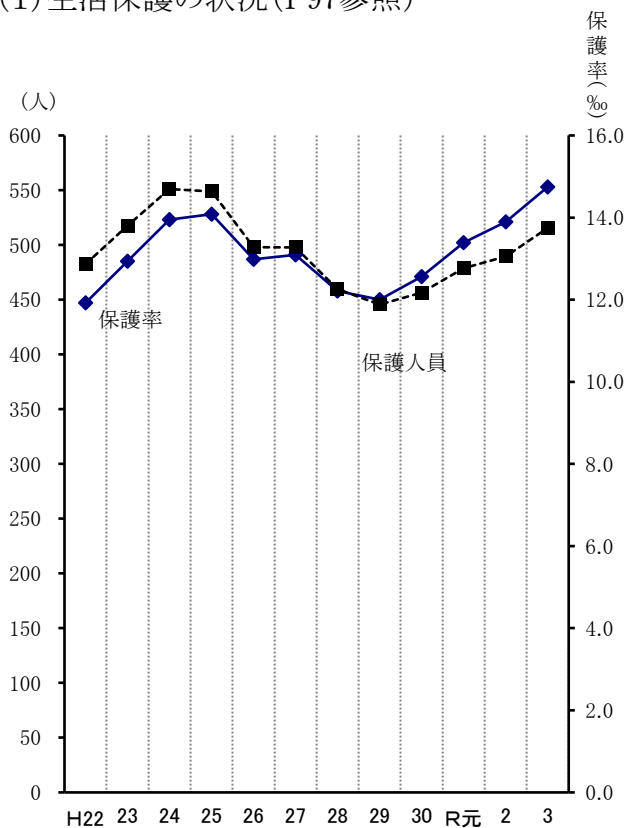

(2) 国民年金加入状況 (P102参照)

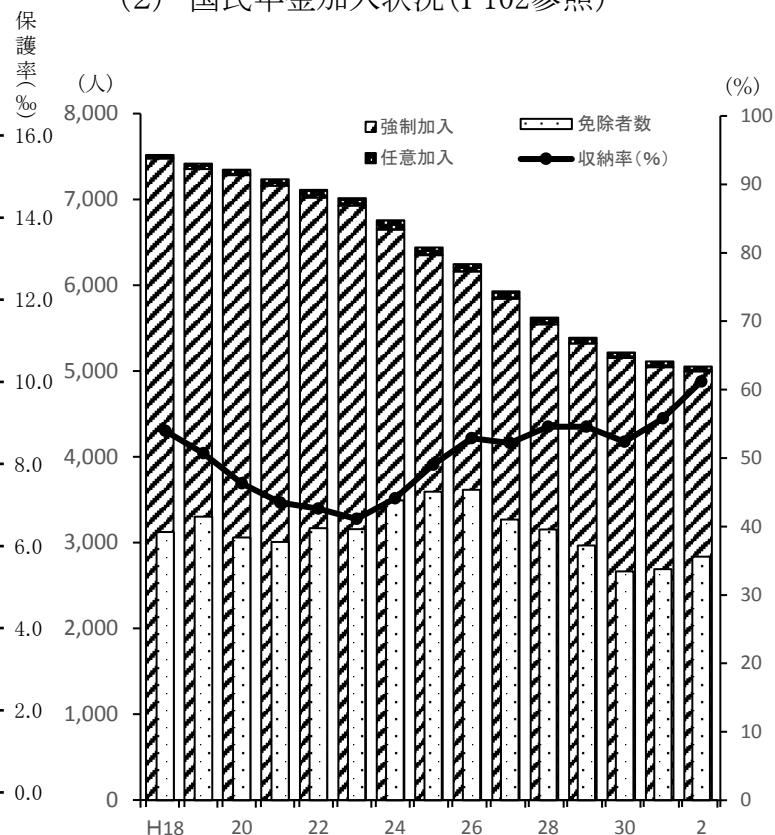

(3) 国民健康保険の加入(被保険者)状況 (P104参照)

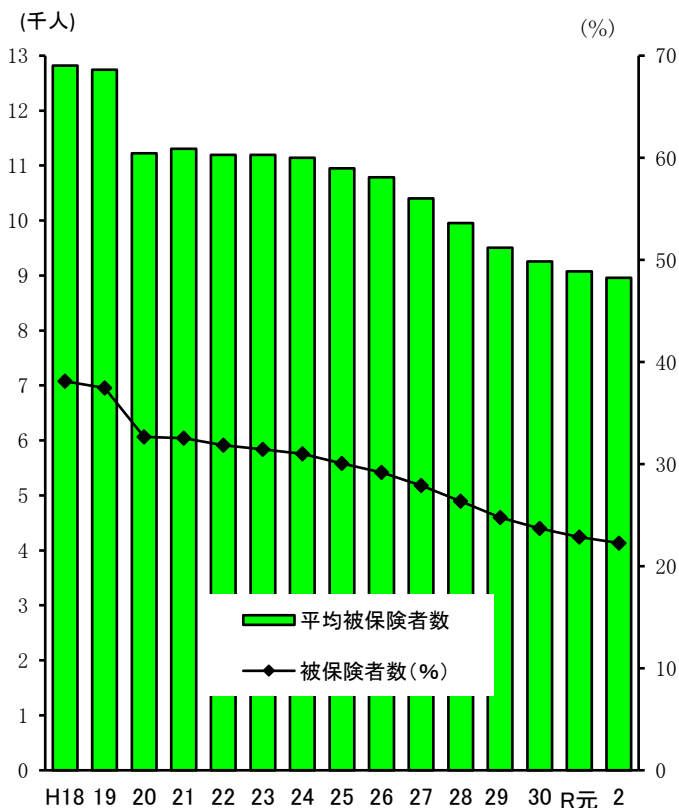

(4) 児童手当支給状況 (P110参照)

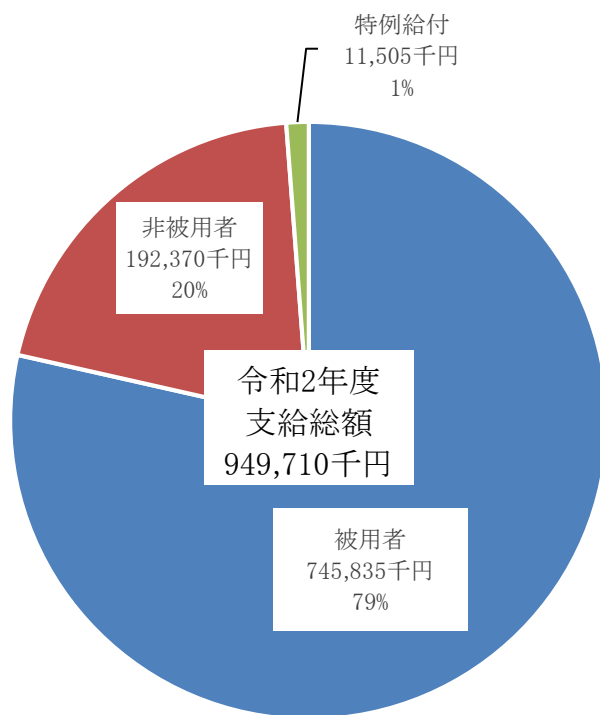

(1) 保育所の状況

令和3年4月1日現在

設立 年月日	保育所名	職員 数	収容 定員	在籍人員						所在地	電話番号	公立 法人 の別
				総 数	0 才	1 才	2 才	3 才	4 才上			
S46.11.15	宮平保育所	25	60	53	5	8	12	15	13	南風原町字宮平9番地	889-3920	公立
S32.6.20	津嘉山保育園	44	160	156	21	32	34	34	35	南風原町字津嘉山105番地	889-1336	法人
S47.5.1	かねぐすく保育園	33	100	104	15	18	18	20	33	南風原町字新川160番地	889-4378	法人
S50.11.1	南風原はなぞの保育園	33	141	144	21	24	24	30	45	南風原町字大名156番地4	889-3425	法人
S51.3.31	若夏保育園	36	120	121	17	27	28	28	21	南風原町字津嘉山1667番地9	882-7800	法人
S52.4.1	みつわ保育園	40	136	139	14	28	29	28	40	南風原町字喜屋武416番地2	889-0767	法人
S53.2.22	さんご保育園	49	180	190	18	36	36	36	64	南風原町字本部434番地44	889-1768	法人
S55.3.31	はえばる保育園	46	150	178	24	36	41	40	37	南風原町字兼城1208番地1	889-4259	法人
H5.3.26	マイフレンズ保育園	27	120	99	9	18	19	25	28	南風原町字宮平375番地	888-2862	法人
H16.4.1	ていだ保育園	36	120	124	17	24	30	30	23	南風原町字宮平607番地1	888-1945	法人
H17.4.1	なのはな保育園	31	120	126	15	30	29	28	24	南風原町字宮城52番地1	888-0296	法人
H28.4.1	よなは保育園	23	97	82	12	18	18	21	13	南風原町字与那覇153番地2	889-6949	法人
H29.11.1	ももの木保育園	22	60	51	3	12	18	14	4	南風原町字本部178番地6	851-4908	法人
H29.10.1	やまがわ保育園	22	77	65	5	12	18	22	8	南風原町字山川347番地	996-4188	法人
H30.7.1	南風原やまびこ保育園	18	60	60	9	10	13	14	14	南風原町字宮平496番地9	889-1536	法人
R2.8.1	明星保育園	30	90	107	17	18	20	34	18	南風原町字津嘉山108番地	996-1958	法人
R2.8.1	よなは第2保育園	27	72	85	13	18	18	18	18	南風原町字宮城321番地3	851-4708	法人
H31.4.1	海邦幼稚園	26	78	74	***	***	13	20	41	南風原町字宮城428番地1	889-5619	法人
H27.4.1	よいサマリヤ人保育園	15	10	9	1	5	3	***	***	南風原町字新川460番地	889-1339	法人
H28.4.1	めだか保育園	14	18	20	0	9	11	***	***	南風原町字本部155番地1	889-0963	***
H28.6.1	くわの実保育園	12	19	20	4	8	8	***	***	南風原町字山川368番地1	851-8904	法人
H29.10.1	たいようのおか保育園	10	19	21	5	8	8	***	***	南風原町字津嘉山113番地1	996-3717	***
R2.4.1	ぼすてる保育園つかざん園	14	19	18	4	6	8	***	***	南風原町字津嘉山1351番地	851-4430	法人
合計		633	2,026	2,046	249	405	456	457	479			

※ 認可保育園の職員数については5月1日現在

資料:こども課

(2) 行政区別子供の遊び場及び遊具設置状況

令和3年4月1日現在

区分 行政区	設置箇所	面積 (㎡)	遊具設置状況										計
			ブランコ	すべり台	シーソー	鉄棒	回転塔	遊動木	ジャングル ジム	砂場	その他		
与那覇	6	1,488	1	1	1	0	2	***	***	***	1	6	
宮城	2	1,833	0	0	0	***	***	***	0	***	4	4	
大名	1	433	***	***	***	***	***	***	0	***	1	1	
新川	1	2,803	2	1	0	3	***	***	0	***	1	7	
宮平	4	3,804	0	0	0	0	***	***	0	***	0	0	
兼城	6	2,310	4	3	3	2	***	***	***	1	3	16	
本部	1	340	***	***	0	***	***	***	***	***	***	0	
喜屋武	4	1,320	4	4	***	3	***	***	***	***	1	12	
照屋	1	286	1	1	***	***	***	***	1	***	3	6	
津嘉山	6	2,476	17	5	***	***	***	***	0	***	5	27	
山川	3	1,782	4	4	***	2	0	***	***	***	4	14	
神里	2	188	1	***	***	***	***	***	***	***	1	2	
兼本ハイツ	7	2,373	0	0	0	0	***	***	0	0	0	0	
第1団地	0	0	0	0	0	0	***	***	0	0	0	0	
第2団地	6	1,155	1	0	***	0	***	***	1	0	1	3	
北丘ハイツ	1	1,232	***	***	***	0	***	***	***	***	1	1	
宮平ハイツ	1	448	***	***	0	***	***	***	***	***	3	3	
計	52	24,271	35	19	4	10	2	0	2	1	29	102	

資料:こども課

(3) 生活保護の状況

(各年4月1日現在)

区分 年次	人 口	世帯数	保 護		保護率 (%)	高齢者 世 帯	傷 病 障 害 者 世 帯	母 子 世 帯	その他 世 帯
			人 員	世帯数					
平成22年	34,739	12,134	447	294	12.87	87	152	25	30
平成23年	35,137	12,405	485	333	13.80	100	175	27	31
平成24年	35,591	12,741	523	347	14.69	95	183	24	45
平成25年	36,079	12,941	528	355	14.63	119	160	26	50
平成26年	36,663	13,384	487	343	13.28	117	146	19	61
平成27年	36,989	13,638	491	354	13.27	129	149	19	57
平成28年	37,356	13,857	458	343	12.26	135	138	20	50
平成29年	37,872	14,165	450	346	11.88	167	119	17	43
平成30年	38,700	14,784	471	383	12.17	211	114	15	43
令和元年	39,316	15,230	502	409	12.77	210	131	22	46
令和2年	39,911	15,647	521	433	13.05	237	130	16	50
令和3年	40,217	16,024	553	468	13.75	258	134	16	60

資料:南部福祉事務所

(4) 生活保護の扶助状況(年度平均)

区分 年度	生活扶助		住宅扶助		教育扶助		医療扶助		その他扶助	
	世帯	人員	世帯	人員	世帯	人員	世帯	人員	世帯	人員
平成22年度	246	392	216	348	26	50	289	410	***	***
平成23年度	260	411	235	377	26	44	271	339	***	***
平成24年度	270	423	245	388	23	39	259	313	***	***
平成25年度	266	401	245	365	21	37	247	306	***	***
平成26年度	276	401	250	361	22	34	240	296	***	***
平成27年度	277	388	257	357	17	28	245	288	86	92
平成28年度	273	369	250	339	18	30	262	309	94	100
平成29年度	296	375	276	352	15	22	283	329	111	116
平成30年度	317	388	310	382	16	26	312	354	126	131
令和元年度	328	405	316	383	13	22	326	374	129	134
令和2年度	359	432	348	415	14	20	343	385	147	152
令和3年度	375	449	364	430	14	22	353	392	151	154

資料:南部福祉事務所

(5) 扶助保護費の状況

(単位:円)

年度別 \ 区分	生活扶助	住宅扶助	教育扶助	医療扶助	その他扶助	計
平成21年度	177,452,990	66,657,167	8,019,698	1,138,487	6,833,695	260,102,037
平成22年度	206,881,224	76,245,950	7,435,531	1,729,743	4,947,483	297,239,931
平成23年度	227,047,858	81,013,308	6,232,154	1,515,890	5,575,924	321,385,134
平成24年度	216,859,629	82,538,484	5,279,039	1,327,340	3,664,953	309,669,445
平成25年度	217,120,777	82,390,488	5,174,827	1,171,120	3,946,179	309,803,391
平成26年度	215,309,438	82,641,403	5,000,163	4,347,410	2,965,777	310,264,191
平成27年度	205,651,637	87,937,136	4,075,660	1,335,245	6,032,190	305,031,868
平成28年度	200,543,853	85,324,661	4,102,619	1,918,550	5,315,531	297,205,214
平成29年度	210,310,066	95,640,777	3,126,845	1,593,233	5,808,698	316,479,619
平成30年度	228,209,276	103,676,132	3,140,489	1,420,286	4,944,303	341,390,486
令和元年度	234,355,633	107,893,279	2,245,905	2,137,043	4,591,967	351,223,827
令和2年度	242,501,995	118,363,077	2,169,771	2,620,057	4,110,730	369,765,630

資料: 南部福祉事務所

(6) 生活保護世帯・人員・保護率の推移 (年度平均)

(単位:円)

年度別 \ 区分	保護世帯	保護人員	保護率 (%)	保護費
平成21年度	277	417	12.01	260,102,037
平成22年度	310	461	13.18	297,239,931
平成23年度	351	522	14.71	321,385,134
平成24年度	353	526	14.65	309,669,445
平成25年度	350	507	13.93	309,803,391
平成26年度	348	487	13.17	310,264,191
平成27年度	349	472	12.68	305,031,868
平成28年度	343	454	12.03	297,205,214
平成29年度	368	464	12.08	316,479,619
平成30年度	400	493	12.62	341,390,486
令和元年度	414	509	12.82	351,223,827
令和2年度	445	532	13.23	369,765,630

資料: 南部福祉事務所

(7) 赤十字募金実績

(単位:円)

区分 年度	目標額 (一般+法人)	社 資								合計金額	達成率(%)
		寄 付 金		社 費							
		金 額	人 員	500円以上		1,000円以上		法 人			
金 額	人 員			金 額	人 員	金 額	件 数				
平成27年度	3,858,000	2,208,736	4,387	315,917	628	127,823	83	1,685,000	206	4,337,476	112.4%
平成28年度	3,858,000	1,919,209	4,264	217,444	381	99,121	68	1,680,116	193	3,915,890	101.5%
平成29年度	3,858,000	2,038,500	4,277	319,705	397	68,490	49	1,681,000	200	4,107,695	106.5%

区分 年度	目標額	一 般				法 人				合計金額	達成率(%)
		協力会員 (2,000円未満)		会 員 (2,000円以上)		協力会員 (2,000円未満)		会 員 (2,000円以上)			
		金 額	人 数	金 額	人 数	金 額	人 数	金 額	人 数		
平成30年度	3,858,000	2,207,500	4,325	634,075	28	195,300	386	1,022,000	167	4,058,875	105.2%
平成元年度	3,858,000	2,168,013	4,241	166,915	40	175,715	350	1,079,000	169	3,589,643	93.0%
令和2年度	3,858,000	1,972,000	3,886	133,850	7	199,782	397	735,420	93	3,041,052	78.8%

資料:こども課

(8) 赤い羽根共同募金実績

(単位:円)

区分 年度	戸別募金	事業所募金	職域募金	学童募金	個人・その他	実績	目標額	達成率(%)
平成26年度	2,206,600	2,281,992	925,251	286,220	964,681	6,664,744	5,637,000	118.2%
平成27年度	2,152,100	2,422,291	945,345	391,482	1,118,823	7,030,041	5,690,000	123.6%
平成28年度	2,140,800	2,472,363	845,808	381,380	1,018,118	6,858,469	5,701,000	120.3%
平成29年度	2,035,500	2,417,548	907,961	309,974	1,266,792	6,937,775	5,720,000	121.3%
平成30年度	1,929,000	2,512,212	1,067,642	340,454	972,594	6,821,902	5,627,000	121.2%
令和元年度	1,897,600	2,421,203	948,524	292,750	997,477	6,557,554	5,649,000	116.1%
令和2年度	1,995,000	2,355,490	997,101	355,979	660,159	6,363,729	5,526,000	115.2%

資料:町社会福祉協議会

(9) 歳末助け合い募金実績

(単位:円)

区分 年度	戸別募金	法人募金	職域募金	個人募金	個人・その他	実績	目標額	達成率(%)
平成26年度	916,625	***	582,920	***	411,396	1,910,941	1,900,000	100.6%
平成27年度	849,137	***	651,701	***	520,534	2,021,372	1,900,000	106.4%
平成28年度	880,080	***	599,532	***	556,129	2,035,741	1,900,000	107.1%
平成29年度	849,151	***	639,825	***	736,228	2,225,204	1,900,000	117.1%
平成30年度	804,750	***	728,960	***	373,872	1,907,582	1,900,000	100.4%
令和元年度	800,321	***	648,581	***	167,284	1,616,186	1,900,000	85.1%
令和2年度	815,450	105,588	597,160	***	47,302	1,565,500	1,900,000	82.4%

資料:町社会福祉協議会

(10) 身体障害者(児)の状況

各年9月末現在

区分 年次	総 数			視 覚 障 害			聴 覚 平 衡 障 害			音 声 言 語 障 害			肢 体 不 自 由			内 部 障 害		
	18歳未満	18歳以上	計	18歳未満	18歳以上	計	18歳未満	18歳以上	計	18歳未満	18歳以上	計	18歳未満	18歳以上	計	18歳未満	18歳以上	計
平成19年	42	1,054	1,096	4	84	88	8	98	106	0	12	12	21	446	467	9	414	423
平成20年	44	1,152	1,196	3	86	89	8	107	115	0	18	18	23	477	500	10	464	474
平成21年	45	1,212	1,257	3	89	92	7	110	117	0	19	19	26	497	523	9	497	506
平成22年	49	1,124	1,173	3	88	91	9	112	121	0	17	17	30	460	490	7	447	454
平成23年	49	1,145	1,194	3	87	90	8	113	121	0	16	16	30	467	497	8	462	470
平成24年	53	1,161	1,214	3	91	94	9	112	121	0	15	15	33	473	506	8	470	478
平成25年	55	1,203	1,258	3	91	94	9	117	126	0	16	16	33	490	523	10	489	499
平成26年	50	1,267	1,317	2	94	96	8	119	127	0	17	17	29	502	531	11	535	546
平成27年	53	1,309	1,362	2	94	96	8	127	135	0	15	15	30	507	537	13	566	579
平成28年	50	1,380	1,430	1	101	102	6	134	140	0	17	17	30	530	560	13	598	611
平成29年	46	1,456	1,502	1	106	107	5	150	155	0	15	15	26	557	583	14	628	642
平成30年	48	1,532	1,580	1	112	113	4	157	161	0	16	16	29	575	604	14	672	686
令和元年	52	1,576	1,628	1	118	119	3	169	172	0	17	17	35	588	623	13	684	697
令和2年	51	1,629	1,680	2	125	127	3	179	182	0	15	15	31	609	640	15	701	716
令和3年	51	1,673	1,724	3	130	133	3	181	184	0	14	14	32	622	654	13	726	739

※平成19年度、平成20年度、平成22年度、平成23年度は年度末の数値を記載。

※平成21年度は平成22年2月4日現在の数値を記載。

資料:保健福祉課

(11) 知的障害者の状況

年度末現在

年度	A1 最重度			A2 重 度			B1 中 度			B2 軽 度		
	18歳未満	18歳以上	計	18歳未満	18歳以上	計	18歳未満	18歳以上	計	18歳未満	18歳以上	計
平成28年度	3	33	36	25	79	104	32	95	127	54	101	155
平成29年度	5	34	39	23	82	105	35	98	133	63	99	162
平成30年度	5	39	44	25	86	111	31	95	126	62	100	162
令和元年度	3	41	44	21	94	115	33	96	129	68	113	181
令和2年度	5	43	48	23	97	120	33	104	137	82	118	200

資料:保健福祉課

(12) 精神疾患の状況

疾患項目	平成29年度		平成30年度		令和元年度		令和2年度	
	人数	構成比 (%)	人数	構成比 (%)	人数	構成比 (%)	人数	構成比 (%)
統合失調症	292	29.6%	296	27.7%	304	27.1%	335	25.9%
心因反応	0	0.0%	0	0.0%	0	0.0%	0	0.0%
非定型精神病	0	0.0%	0	0.0%	0	0.0%	0	0.0%
接枝分裂病	0	0.0%	0	0.0%	0	0.0%	0	0.0%
神経症	53	5.4%	73	6.8%	82	7.3%	95	7.3%
人格障害	1	0.1%	0	0.0%	2	0.2%	1	0.1%
知的障害	8	0.8%	9	0.8%	8	0.7%	8	0.6%
てんかん	145	14.7%	160	15.0%	164	14.6%	172	13.3%
アルツハイマー	64	6.5%	70	6.6%	71	6.3%	87	6.7%
脳血管性認知症	9	0.9%	13	1.2%	12	1.1%	16	1.2%
その他認知症	17	1.7%	23	2.2%	24	2.1%	27	2.1%
その他器質性精神障害	16	1.6%	20	1.9%	17	1.5%	28	2.2%
アルコール依存症	29	2.9%	29	2.7%	31	2.8%	36	2.8%
アルコール性精神病	5	0.5%	2	0.2%	3	0.3%	7	0.5%
心理的発達障害	62	6.3%	67	6.3%	69	6.2%	85	6.6%
その他中毒性精神病	0	0.0%	1	0.1%	1	0.1%	2	0.2%
不明	0	0.0%	0	0.0%	0	0.0%	0	0.0%
その他精神障害	0	0.0%	0	0.0%	0	0.0%	2	0.2%
気分(感性)障害	286	29.0%	304	28.5%	333	29.7%	393	30.4%
シンナー中毒	0	0.0%	0	0.0%	0	0.0%	0	0.0%
計	987	100.0%	1,067	100.0%	1,121	100.0%	1,294	100.0%

資料:保健福祉課

(13) 国民年金加入者と保険料収納状況

区分 年次	被保険者数			付加年金 被保険者数	免除者数	不在者数	収納率	収納総額 (円)
	総数	強制加入	任意加入					
平成18年	7,518	7,475	43	38	3,134	248	54.0%	416,846,240
平成19年	7,416	7,355	61	54	3,314	153	50.7%	439,550,530
平成20年	7,346	7,283	63	53	3,073	131	46.3%	400,090,570
平成21年	7,234	7,158	76	56	3,020	126	43.5%	384,458,490
平成22年	7,110	7,023	87	89	3,180	105	42.6%	368,905,050
平成23年	7,015	6,927	88	115	3,170	91	41.1%	335,447,130
平成24年	6,755	6,647	108	120	3,508	85	44.1%	361,791,860
平成25年	6,440	6,351	89	117	3,608	87	49.0%	363,562,860
平成26年	6,244	6,158	86	116	3,629	75	52.9%	341,731,050
平成27年	5,927	5,841	86	128	3,282	66	52.2%	348,277,680
平成28年	5,621	5,544	77	115	3,164	52	54.6%	332,658,040
平成29年	5,387	5,322	65	136	2,977	46	54.6%	304,784,690
平成30年	5,215	5,153	62	139	2,676	52	52.4%	262,199,390
令和元年	5,110	5,046	64	165	2,703	51	55.8%	251,710,320
令和2年	5,052	4,997	55	160	2,849	39	61.2%	247,785,680

資料：国保年金課

(14) 年金受給者の状況

(単位:円)

区分 年度	受給者数					年金支給額					死亡一時金	
	老齢年金	障害年金	遺族年金	寡婦年金	計	老齢年金	障害年金	遺族年金	寡婦年金	計	受給者数	支給額
平成18年度	3,901	742	48	6	4,697	2,515,413,300	665,863,800	51,325,400	2,467,800	3,235,070,300	11	1,345,000
平成19年度	4,012	759	42	5	4,818	2,629,663,200	681,990,700	44,749,800	2,147,700	3,358,551,400	4	580,000
平成20年度	4,284	767	37	3	5,091	2,800,252,900	688,829,300	40,333,300	1,315,700	3,530,731,200	8	1,135,000
平成21年度	4,492	833	112	3	5,440	2,945,344,600	744,851,100	81,584,700	1,198,900	3,772,979,300	4	505,000
平成22年度	4,573	847	95	3	5,518	3,005,709,600	758,037,600	71,410,300	1,198,900	3,836,356,400	16	2,345,000
平成23年度	4,695	860	88	2	5,645	3,073,661,400	772,511,800	65,461,700	695,300	3,912,330,200	4	480,000
平成24年度	5,004	850	81	2	5,937	3,273,832,200	759,121,000	61,169,700	693,200	4,094,816,100	***	***
平成25年度	5,271	880	96	3	6,250	3,417,385,000	777,967,200	67,235,100	1,206,700	4,263,794,000	***	***
平成26年度	5,523	863	113	2	6,501	3,562,334,000	755,894,100	82,064,700	649,700	4,400,942,500	***	***
平成27年度	5,800	869	101	1	6,771	3,786,076,000	770,550,000	74,969,000	521,700	4,632,116,700	***	***
平成28年度	6,033	861	101	1	6,996	3,947,386,000	761,098,000	71,110,000	521,700	4,780,115,700	***	***
平成29年度	6,443	894	97	1	7,435	4,139,243,000	788,748,000	68,074,000	521,100	4,996,586,100	***	***
平成30年度	6,733	897	98	1	7,729	4,304,485,395	788,614,125	68,182,307	521,157	5,161,802,984	***	***
令和元年度	7,041	917	101	2	8,061	4,483,930,951	805,588,025	71,543,750	793,356	5,361,856,082	***	***
令和2年度	7,251	924	99	3	8,277	4,616,418,206	812,572,775	72,432,947	923,231	5,502,347,159	***	***

※死亡一時金について、平成24年以降は市町村別統計をとっていないため掲載なし。

資料:国保年金課

(15) 国民健康保険の加入者及び保険税額

区分 年度	人 口	世 帯 数	被 保 険 者		加 入 率		保 険 税 額 (円)	被 保 険 者	
			平 均 被保険者数	平 均 世 帯 数	被 保 険 者 数	世 帯 数		1 人 当たり税額 (円)	1 世 帯 当たり税額 (円)
平成18年度	33,645	11,287	12,819	5,488	38.1%	48.6%	750,258,800	58,527	136,709
平成19年度	34,015	11,527	12,741	5,525	37.5%	47.9%	763,027,500	59,888	138,105
平成20年度	34,380	11,857	11,224	5,167	32.6%	43.6%	670,548,500	59,742	129,775
平成21年度	34,739	12,134	11,306	5,163	32.5%	42.5%	684,775,500	60,567	132,631
平成22年度	35,137	12,391	11,192	5,175	31.9%	41.8%	670,938,600	59,948	129,650
平成23年度	35,591	12,741	11,192	5,265	31.4%	41.3%	670,737,900	59,930	127,396
平成24年度	35,929	12,881	11,141	5,344	31.0%	41.5%	663,905,100	59,591	124,234
平成25年度	36,428	13,195	10,948	5,343	30.1%	40.5%	669,013,600	61,108	125,213
平成26年度	36,987	13,558	10,788	5,333	29.2%	39.3%	682,441,800	63,259	127,966
平成27年度	37,295	13,778	10,401	5,266	27.9%	38.2%	662,723,900	63,717	125,850
平成28年度	37,756	14,068	9,956	5,143	26.4%	36.6%	653,848,600	65,674	127,134
平成29年度	38,394	14,515	9,508	5,054	24.8%	34.8%	652,111,400	68,586	129,029
平成30年度	39,088	15,050	9,256	4,626	23.7%	30.7%	650,451,600	70,274	140,608
令和元年度	39,718	15,477	9,074	5,024	22.8%	32.5%	707,534,700	77,974	140,831
令和2年度	40,246	15,928	8,960	5,074	22.3%	31.9%	714,932,000	79,792	140,901

資料:国保年金課

(16) 年度別国民健康保険税収納状況

(単位:円)

区分 年度	現 年 度			滞 納 繰 越			総 額		
	調定額	収納額	収納率	調定額	収納額	収納率	調定額	収納額	収納率
平成18年度	750,258,800	708,691,950	94.5%	177,061,560	15,926,281	9.0%	927,320,360	724,618,231	78.1%
平成19年度	763,027,500	720,150,000	94.4%	182,258,028	17,992,928	9.9%	945,285,528	738,142,928	78.1%
平成20年度	670,548,500	636,252,900	94.9%	187,317,810	24,750,000	13.2%	857,866,310	661,002,900	77.1%
平成21年度	684,775,500	646,198,322	94.4%	179,198,674	26,512,826	14.8%	863,974,174	672,711,148	77.9%
平成22年度	670,938,600	638,110,821	95.1%	165,317,526	27,030,152	16.4%	836,256,126	665,140,973	79.5%
平成23年度	670,737,900	638,693,588	95.2%	170,001,753	22,328,716	13.1%	840,739,653	661,022,304	78.6%
平成24年度	663,905,100	634,765,121	95.6%	171,669,599	21,024,991	12.2%	835,574,699	655,790,112	78.5%
平成25年度	669,013,600	646,499,450	96.6%	169,896,441	29,003,822	17.1%	838,910,041	675,503,272	80.5%
平成26年度	682,441,800	662,201,756	97.0%	157,408,169	28,499,904	18.1%	839,849,969	690,701,660	82.2%
平成27年度	662,723,900	644,867,508	97.3%	139,604,900	28,149,096	20.2%	802,328,800	673,016,604	83.9%
平成28年度	653,848,600	634,982,341	97.1%	121,612,046	21,986,592	18.1%	775,460,646	656,968,933	84.7%
平成29年度	652,111,400	638,361,388	97.9%	109,448,742	21,573,620	19.7%	761,560,142	659,935,008	86.7%
平成30年度	650,451,600	629,984,441	96.9%	91,919,987	23,696,449	25.8%	742,371,587	653,680,890	88.1%
令和元年度	707,534,700	678,806,463	95.9%	84,428,576	26,145,314	31.0%	791,963,276	704,951,777	89.0%
令和2年度	714,918,000	692,705,583	96.9%	81,540,068	28,869,115	35.4%	796,458,068	721,574,698	90.6%

※介護納付金分を含む。

資料:国保年金課

(17) 国民健康保険の給付状況

(単位:円)

区分 年度	療 養 諸 費								高額療養費		その他の保険給付			
	件数	費用額	保 険 者 負 担 分	一部負担分	他 法 負 担 分	1件当たり 費用額	1人当たり 費用額	1人当たり 保 険 者 負 担 額	件数	金 額	助産給付		葬祭給付	
											件数	金 額	件数	金 額
平成18年度	109,469	2,418,422,674	1,760,631,063	589,051,416	68,740,195	22,092	212,890	154,985	2,380	201,316,469	117	37,900,000	120	2,400,000
平成19年度	113,719	2,617,401,798	1,918,685,531	623,665,215	75,051,052	23,016	231,281	169,540	2,359	255,937,849	102	35,700,000	92	1,840,000
平成20年度	114,032	2,673,950,762	1,935,089,002	644,215,134	94,646,626	23,449	238,235	172,406	3,293	242,759,883	102	36,210,000	63	1,260,000
平成21年度	117,222	2,877,651,255	2,072,749,204	703,567,667	101,334,384	24,549	254,524	183,332	4,585	293,397,108	116	40,306,260	43	860,000
平成22年度	117,895	2,945,681,678	2,125,464,290	714,282,194	105,935,194	24,986	263,195	189,909	4,193	307,348,255	136	40,687,499	45	900,000
平成23年度	122,612	3,127,501,267	2,253,808,043	760,790,001	112,903,223	25,507	279,441	201,377	5,079	347,239,648	153	43,203,391	45	900,000
平成24年度	123,502	3,207,379,669	2,302,110,999	790,497,471	114,771,199	25,970	287,890	206,634	6,313	363,503,492	120	38,125,799	42	840,000
平成25年度	124,906	3,343,820,112	2,403,163,333	819,744,589	120,912,190	26,771	305,427	219,507	4,203	377,689,927	90	38,475,997	39	780,000
平成26年度	128,484	3,351,489,692	2,414,161,409	821,444,037	115,884,246	26,085	310,668	223,782	4,527	384,903,537	92	38,868,563	43	860,000
平成27年度	125,544	3,367,704,008	2,426,023,954	836,501,222	105,178,832	26,825	323,787	233,249	4,730	395,610,531	69	28,267,421	49	980,000
平成28年度	120,856	3,206,941,098	2,297,753,208	812,267,023	96,920,867	26,535	322,111	230,791	4,789	396,079,585	81	33,976,773	41	820,000
平成29年度	124,766	3,153,879,133	2,270,247,040	788,498,727	95,133,366	25,278	331,708	238,772	4,304	367,206,131	72	27,441,107	35	700,000
平成30年度	122,637	3,186,154,636	2,297,624,728	805,052,852	83,477,056	25,980	344,226	248,231	4,465	385,625,409	69	26,701,815	32	640,000
令和元年度	121,767	3,209,386,787	2,314,394,346	809,137,736	85,854,705	26,357	353,690	255,058	4,832	384,424,316	67	26,099,375	42	840,000
令和2年度	109,714	3,262,054,803	2,365,351,956	813,276,165	83,426,682	29,732	364,069	263,990	4,912	417,614,366	54	20,891,541	53	1,060,000

資料:国保年金課

(18) 国民健康保険特別会計の財政の推移

(単位:千円)

区 分		平成29年度			平成30年度			令和元年度			令和2年度		
		予算額	決算額	構成比	予算額	決算額	構成比	予算額	決算額	構成比	予算額	決算額	構成比
歳入	国民健康保険税	652,167	661,187	11.3%	660,653	653,681	15.2%	707,444	704,952	15.1%	715,801	721,575	16.8%
	一部負担金	2	0	0.0%	0	0	0.0%	0	0	0.0%	0	0	0.0%
	使用料及び手数料	858	748	0.0%	822	736	0.0%	747	733	0.0%	735	629	0.0%
	国庫支出金	2,291,415	1,621,591	27.8%	1	0	0.0%	2,254	2,252	0.0%	3,440	7,483	0.2%
	県支出金	334,519	309,894	5.3%	2,883,510	2,894,369	67.3%	2,967,280	2,938,017	63.0%	3,064,056	2,998,971	69.7%
	療養給付費交付金	61,957	54,727	0.9%	5,050	5,050	0.1%	1	0	0.0%	1	0	0.0%
	前期高齢者納付金	408,427	408,428	7.0%	0	0	0.0%	0	0	0.0%	0	0	0.0%
	連合会支出金	0	0	0.0%	0	0	0.0%	0	0	0.0%	0	0	0.0%
	共同事業交付金	1,414,275	1,414,276	24.2%	0	0	0.0%	0	0	0.0%	0	0	0.0%
	財産収入	1	0	0.0%	1	0	0.0%	1	1	0.0%	1	1	0.0%
	繰入金	1,349,778	1,349,777	23.1%	737,246	737,242	17.2%	1,009,603	1,009,600	21.6%	509,498	509,496	11.8%
	繰越金	2	0	0.0%	2	0	0.0%	2	0	0.0%	43,258	43,255	1.0%
	諸収入	12,191	11,459	0.2%	551,387	6,682	0.2%	17,945	10,991	0.2%	22,679	20,913	0.5%
	市町村債	***	***	***	1	0	0.0%	1	0	0.0%	1	0	0.0%
合 計	6,525,592	5,832,087	100.0%	4,838,673	4,297,760	100.0%	4,705,278	4,666,546	100.0%	4,359,470	4,302,323	100.0%	
歳出	総務費	130,550	126,611	2.0%	125,818	120,536	2.5%	107,252	98,465	2.1%	143,903	140,636	3.3%
	保険給付費	2,732,431	2,679,413	41.5%	2,756,029	2,721,027	56.8%	2,804,146	2,740,109	59.3%	2,917,386	2,831,252	66.4%
	後期高齢者支援金等	529,194	529,192	8.2%	0	0	0.0%	0	0	0.0%	0	0	0.0%
	前期高齢者納付金等	1,943	1,941	0.0%	0	0	0.0%	0	0	0.0%	0	0	0.0%
	老人保健拠出金	16	9	0.0%	0	0	0.0%	0	0	0.0%	0	0	0.0%
	介護納付金	236,635	236,634	3.7%	0	0	0.0%	0	0	0.0%	0	0	0.0%
	共同事業拠出金	1,424,266	1,424,263	22.0%	0	0	0.0%	0	0	0.0%	0	0	0.0%
	国民健康保険事業被納付金	***	***	***	1,189,940	1,189,937	24.8%	1,216,611	1,216,569	26.3%	1,240,174	1,240,172	29.1%
	財政安定化基金拠出金	***	***	***	1	0	0.0%	1	0	0.0%	1	0	0.0%
	保健事業費	44,622	39,391	0.6%	45,978	40,299	0.8%	43,826	35,475	0.8%	41,150	32,894	0.8%
	基金積立金	1	0	0.0%	1	0	0.0%	1	1	0.0%	1	1	0.0%
	公債費	1,437	1,377	0.0%	740	590	0.0%	9	9	0.0%	615	168	0.0%
	諸支出金	24,522	23,736	0.4%	92,186	92,010	1.9%	38,813	38,545	0.8%	16,239	16,150	0.4%
	前年度繰上充用金	1,397,000	1,396,999	21.6%	627,480	627,479	13.1%	494,119	494,118	10.7%	1	0	0.0%
予備費	2,975	0	0.0%	500	0	0.0%	500	0	0.0%	0	0	0.0%	
合 計	6,525,592	6,459,566	100.0%	4,838,673	4,791,878	100.0%	4,705,278	4,623,291	100.0%	4,359,470	4,261,273	100.0%	

(19) 後期高齢者医療費の推移

区分 年度	後期高齢者医療費(円)	受給者数(人)	1人当たり医療費(円)
	計	平均	計
平成23年度	2,247,274,968	2,238	1,004,144
平成24年度	2,448,804,109	2,350	1,042,044
平成25年度	2,699,364,912	2,505	1,077,591
平成26年度	2,762,037,499	2,605	1,060,283
平成27年度	2,791,620,299	2,692	1,037,006
平成28年度	3,008,350,467	2,836	1,060,772
平成29年度	3,102,423,739	2,936	1,056,684
平成30年度	3,176,241,484	3,079	1,031,582
令和元年度	3,270,666,799	3,201	1,021,668
令和2年度	3,308,960,824	3,236	1,022,610

資料:国保年金課

(20) 後期高齢者医療特別会計の財政の推移

歳入

(単位:円)

科 目	平成29年度			平成30年度			令和元年度			令和2年度		
	予算額	決算額	構成比	予算額	決算額	構成比	予算額	決算額	構成比	予算額	決算額	構成比
後期高齢者医療保険料	201,726,000	202,539,870	73.5%	221,140,000	223,017,148	74.7%	239,936,000	240,526,936	76.1%	255,543,000	256,087,432	78.0%
使用料及び手数料	55,000	81,000	0.0%	76,000	63,200	0.0%	79,000	62,500	0.0%	61,000	60,800	0.0%
繰入金	71,575,000	71,506,000	25.9%	73,781,000	73,781,000	24.7%	72,904,000	72,904,000	23.0%	68,083,000	68,083,000	20.7%
繰越金	1,130,000	1,128,990	0.4%	1,547,000	1,546,134	0.5%	2,423,000	2,421,914	0.8%	2,686,000	2,684,702	0.8%
諸収入	515,000	479,445	0.2%	518,000	363,148	0.1%	519,000	250,305	0.1%	1,605,000	1,582,586	0.5%
計	275,001,000	275,735,305	100.0%	297,062,000	298,770,630	100.0%	315,861,000	316,165,655	100.0%	327,978,000	328,498,520	100.0%

歳出

(単位:円)

科 目	平成29年度			平成30年度			令和元年度			令和2年度		
	予算額	決算額	構成比	予算額	決算額	構成比	予算額	決算額	構成比	予算額	決算額	構成比
総務費	4,778,000	4,480,839	1.7%	12,148,000	11,800,364	4.0%	11,723,000	9,945,665	3.2%	7,281,000	6,001,504	1.8%
後期高齢者医療広域連合納付金	262,072,000	262,070,603	98.1%	284,289,000	284,251,704	95.9%	303,513,000	303,283,383	96.7%	319,008,000	318,987,939	97.7%
諸支出金	520,000	455,435	0.2%	520,000	296,648	0.1%	520,000	251,905	0.1%	1,584,000	1,562,386	0.5%
公債費	105,000	0	0.0%	105,000	0	0.0%	105,000	0	0.0%	105,000	0	0.0%
計	267,475,000	267,006,877	100.0%	297,062,000	296,348,716	100.0%	315,861,000	313,480,953	100.0%	327,978,000	326,551,829	100.0%

資料:国保年金課

(21) 児童手当の支給状況

区分 年度	児 童 手 当									支給総額 (千円)
	被 用 者			非 被 用 者			特 例 給 付			
	受 給 者 数	対 象 児童数	支 給 額 (千円)	受 給 者 数	対 象 児童数	支 給 額 (千円)	受 給 者 数	対 象 児童数	支 給 額 (千円)	
平成24年度	2,344	4,363	492,965	956	1,780	203,370	61	113	4,540	700,875
平成25年度	2,404	4,515	610,115	914	1,698	233,135	65	132	7,155	850,405
平成26年度	2,467	4,605	621,760	897	1,675	230,770	70	134	7,775	860,305
平成27年度	2,458	4,562	638,340	800	1,496	228,190	69	134	7,935	874,465
平成28年度	2,559	4,779	664,000	737	1,374	219,215	70	135	8,185	891,400
平成29年度	2,666	5,000	700,930	680	1,292	204,730	64	121	7,460	913,120
平成30年度	2,781	5,301	733,105	744	1,417	190,465	78	152	8,300	931,870
令和元年度	2,856	5,416	745,390	706	1,359	190,260	91	183	10,225	945,875
令和2年度	2,821	5,385	745,835	708	1,389	192,370	106	200	11,505	949,710

※H24年は10ヵ月分。

資料:こども課

※平成24年4月より子ども手当から児童手当に変更。

(22) 特別児童扶養手当受給者

各年8月現在

区分 年度	知的障害	内部障害	聴覚障害	視覚障害	肢体不自由	重複	計
平成27年度	137	19	25			8	189
平成28年度	171	20	25			7	223
平成29年度	195	21	26			5	247
平成30年度	211	18	25			5	259
令和元年度	232	17	23			4	276
令和2年度	258	19	23			4	304
令和3年度	288	23	19			4	334

資料:こども課

(23) 児童扶養手当受給者(母子家庭の状況)

各年8月現在

区分 年度	死別	離別	未婚の母	障害(父)	重複	遺棄	拘禁	計
平成27年度	15	533	49	7	11	0	1	616
平成28年度	9	497	64	6	20	1	0	597
平成29年度	7	468	59	7	19	1	0	561
平成30年度	5	482	58	7	19	1	0	572
令和元年度	6	484	61	10	30	0	0	591
令和2年度	8	498	57	7	28	0	0	598
令和3年度	7	512	60	6	22	0	0	607

資料:こども課

(24) 介護保険認定者数

各年度末現在

		要支援	要介護1	要介護2	要介護3	要介護4	要介護5	計(人)
平成二十七年 度	第1号被保険者	260	128	185	164	186	104	1,027
	65歳以上75歳未満	46	15	22	21	26	8	138
	75歳以上	214	113	163	143	160	96	889
	第2号被保険者	9	4	14	5	7	5	44
	総 数	269	132	199	169	193	109	1,071
平成二十八 年度	第1号被保険者	224	137	191	176	186	113	1,027
	65歳以上75歳未満	37	19	31	19	26	9	141
	75歳以上	187	118	160	157	160	104	886
	第2号被保険者	18	4	9	4	6	6	47
	総 数	242	141	200	180	192	119	1,074
平成二十九 年度	第1号被保険者	206	152	201	178	202	112	1,051
	65歳以上75歳未満	38	21	28	25	27	7	146
	75歳以上	168	131	173	153	175	105	905
	第2号被保険者	18	3	6	4	5	9	45
	総 数	224	155	207	182	207	121	1,096
平成三十 年度	第1号被保険者	222	163	196	165	235	114	1,095
	65歳以上75歳未満	42	12	33	24	20	12	143
	75歳以上	180	151	163	141	215	102	952
	第2号被保険者	18	2	9	5	9	8	51
	総 数	240	165	205	170	244	122	1,146
令和元 年度	第1号被保険者	222	170	199	182	237	111	1,121
	65歳以上75歳未満	51	18	29	31	22	14	165
	75歳以上	171	152	170	151	215	97	956
	第2号被保険者	16	4	4	6	5	2	37
	総 数	238	174	203	188	242	113	1,158
令和二 年度	第1号被保険者	226	197	205	192	228	109	1,157
	65歳以上75歳未満	58	27	39	30	28	16	198
	75歳以上	168	170	166	162	200	93	959
	第2号被保険者	8	3	5	6	6	4	32
	総 数	234	200	210	198	234	113	1,189

資料:保健福祉課