平成２１年度

主要施策の成果に関する報告書

↑グランドゴルフ大会の様子

↑４児童館合同スポーツ大会の様子

↑平成２１年１１月にオープンした文化センター

南風原町

目　　次

資料編

平成２１年度会計別決算状況　・・・・・・・・・・・・・・・・・・・・・・・・・１
一般会計歳入決算状況　・・・・・・・・・・・・・・・・・・・・・・・・・・・２
一般会計歳出決算状況（性質別）　・・・・・・・・・・・・・・・・・・・・・・３
一般会計歳出決算状況（目的別）　・・・・・・・・・・・・・・・・・・・・・・４
平成２１年度町税決算状況　・・・・・・・・・・・・・・・・・・・・・・・・・５
町の第4次総合計画にもとづいた平成21年度事業一覧　・・・・・・・・・・・・６

本　編

１　みんなで考え、みんなで創るわくわくするまち

●情報の共有できるひらかれたまち　・・・・・・・・・・・・・・・・・・１１
●自ら考え行動するまち　・・・・・・・・・・・・・・・・・・・・・・・・１４
●みんなでつくるまち　・・・・・・・・・・・・・・・・・・・・・・・・・１６

２　ひともまちもきらきら育つまち

●家庭と地域ひとつになり、
　安らぎと豊かな人間関係を育む家庭教育　・・・・・・・・・・・・・１７
●地域に学び、地域を愛する人を育むふるさと教育　・・・・・・・・・１８
●個性を伸ばし、豊かな心と健やかな体を育む
　地域に根ざした学校教育　・・・・・・・・・・・・・・・・・・・・・３６

３　ちむぐくるでつくる福祉と健康のまち

●ともにつくる、地域の保健・福祉・医療のネットワーク　・・・・・５４
●ともにつくる、健康づくりと保健福祉のサービス基盤の整備　・・・５５
●ともにつくる、ちむぐくるで支え合う安心して暮らせるまち　・・１０１

４　工夫と連携で産業が躍動するまち

●南風原産品を創り伸ばす農業の振興　・・・・・・・・・・・・・・・・１２０
●賑わい・就労を創る商業、製造業、新規産業の振興　・・・・・・・１３６

５　みどりとまちが調和した安心・安全のまち

●安心・安全に暮らせるまちづくり　・・・・・・・・・・・・・・・・１４０
●快適で文化的に暮らせるまちづくり　・・・・・・・・・・・・・・・１４５
●便利で人が集まるまちづくり　・・・・・・・・・・・・・・・・・・１６４

６　環境と共生する美しく住みよいまち

●環境の浄化再生と公害の防止　・・・・・・・・・・・・・・・・・・１７９

７　行財政計画

●健全な行財政運営　・・・・・・・・・・・・・・・・・・・・・・・１８６

平成21年度会計別 決算状況

（単位：千円）

	予算現額	歳入総額 (A)	歳出総額 (B)	歳入歳出差引額 (A)－(B)＝(C)	翌年度へ繰越す財源 (D)	実質収支 (C)－(D)＝(E)
一般会計	12,507,325	11,190,326	10,906,553	283,773	117,316	166,457
特別会計	6,885,813	6,013,553	6,138,778	△ 125,225	9,985	△ 135,210
国民健康保険	4,060,692	3,884,160	4,028,526	△ 144,366	0	△ 144,366
下水道事業	659,886	555,454	551,874	3,580	30	3,550
老人保健	22,438	21,581	22,128	△ 547	0	△ 547
土地区画整理事業	1,951,518	1,361,953	1,349,593	12,360	9,955	2,405
農業集落排水事業	30,193	28,709	26,855	1,854	0	1,854
後期高齢者医療	161,086	161,696	159,802	1,894	0	1,894
合計	19,393,138	17,203,879	17,045,331	158,548	127,301	31,247

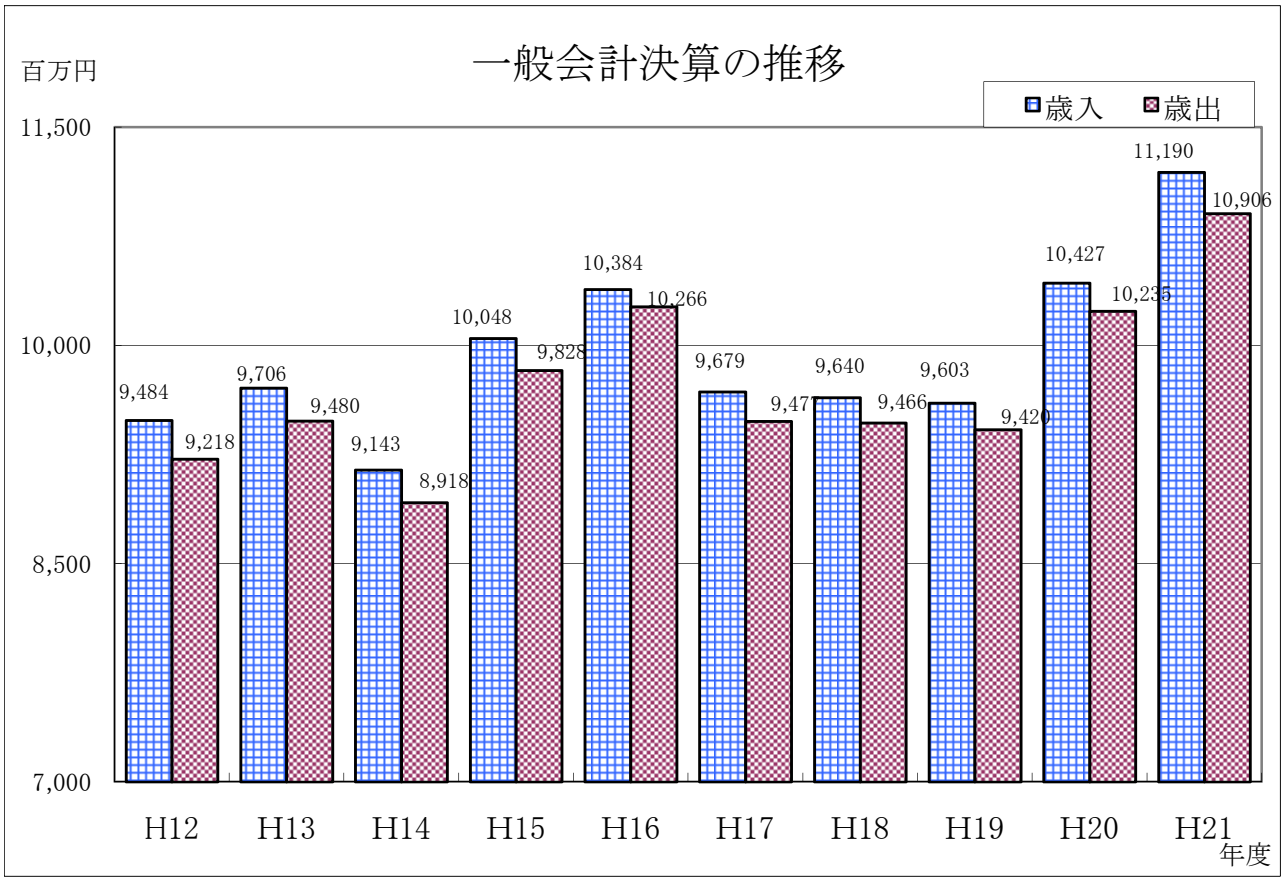

一　般　会　計　歳　入　決　算　状　況

（単位：千円）

	平成２１年度			平成２０年度		平成１９年度		決算額の増減 A-B=C (H21-H20)
	決算額 A	前年比	構成比	決算額 B	前年比	決算額	前年比	
（自主財源） A	4,150,312	▲ 5.9	37.1	4,411,657	▲ 5.0	4,643,471	22.7	▲ 261,345
町税	3,198,374	1.0	28.6	3,165,295	2.7	3,080,650	11.8	33,079
分担金・負担金	261,763	0.2	2.4	261,213	0.9	258,892	▲ 6.8	550
使用料・手数料	71,966	▲ 0.6	0.7	72,409	▲ 0.9	73,035	5.3	▲ 443
財産収入	37,499	▲ 29.8	0.3	53,411	▲ 84.5	345,150	15,871.8	▲ 15,912
寄附金	26,508	14,626.7	0.2	180	▲ 91.6	2,150	10,650.0	26,328
繰入金	24,104	▲ 79.1	0.2	115,189	8.3	106,371	▲ 11.5	▲ 91,085
繰越金	191,390	4.9	1.7	182,421	4.7	174,160	▲ 13.8	8,969
諸収入	338,708	▲ 39.7	3.0	561,539	▲ 6.9	603,063	67.9	▲ 222,831
（依存財源） B	7,040,014	17.0	62.9	6,015,121	21.3	4,959,390	▲ 15.3	1,024,893
地方譲与税	76,237	▲ 4.4	0.7	79,784	▲ 5.1	84,033	▲ 71.1	▲ 3,547
利子割交付金	8,517	▲ 9.9	0.1	9,452	0.8	9,373	46.2	▲ 935
配当割交付金	1,225	▲ 34.5	0.0	1,869	▲ 77.9	8,448	23.7	▲ 644
株式譲渡所得割交付金	1,105	28.3	0.0	861	▲ 63.6	2,366	▲ 37.1	244
地方消費税交付金	273,943	6.6	2.4	257,035	▲ 4.2	268,229	▲ 0.5	16,908
自動車取得税交付金	17,134	▲ 36.7	0.1	27,077	▲ 1.2	27,395	▲ 8.9	▲ 9,943
地方特例交付金	41,131	5.7	0.4	38,931	49.9	25,967	▲ 56.7	2,200
地方交付税	2,056,719	3.1	18.4	1,994,975	6.0	1,882,393	6.0	61,744
交通安全対策特別交付金	5,992	10.0	0.1	5,448	▲ 4.5	5,705	3.5	544
国庫支出金	2,543,661	44.4	22.7	1,761,532	29.8	1,357,179	▲ 27.5	782,129
県支出金	783,350	15.1	7.0	680,457	1.6	669,902	6.7	102,893
地方債	1,231,000	6.3	11.0	1,157,700	87.2	618,400	▲ 31.8	73,300
合計（A＋B）	11,190,326	7.3	100.0	10,426,778	8.6	9,602,861	▲ 0.4	763,548

※数値は「平成２１年度南風原町一般会計・特別会計歳入歳出決算書」より
※配当割交付金と株式譲渡所得割交付金は平成１６年度からの措置

一　般　会　計　歳　出　決　算　状　況　（性質別）

（単位：千円）

	平成２１年度			平成２０年度		平成１９年度		決算額の増減 A-B=C (H21-H20)
	決算額 A	前年比	構成比	決算額 B	前年比	決算額	前年比	
（義務的経費）①	4,613,659	△ 6.5	42.3	4,936,394	7.9	4,576,765	4.5	△ 322,735
人　件　費	1,530,136	△ 3.2	14.0	1,580,226	△ 2.9	1,627,484	2.6	△ 50,090
扶　助　費	2,079,170	5.6	19.1	1,967,996	1.2	1,945,249	9.4	111,174
公　債　費	1,004,353	△ 27.6	9.2	1,388,172	38.3	1,004,032	△ 1.0	△ 383,819
（投資的経費）②	2,178,487	33.6	20.0	1,630,458	56.3	1,043,330	△ 49.6	548,029
普通建設事業	2,178,487	35.5	20.0	1,608,083	62.0	992,521	△ 51.2	570,404
災害復旧事業	0	皆減	0.0	22,375	△ 56.0	50,809	50.7	△ 22,375
（その他の経費）③	4,114,407	12.2	37.7	3,668,536	△ 3.5	3,800,345	26.0	445,871
物　件　費	1,208,046	16.1	11.1	1,040,315	△ 0.2	1,042,017	2.0	167,731
維持補修費	22,006	5.0	0.2	20,950	△ 3.7	21,749	17.2	1,056
補助費等	1,481,591	69.1	13.6	876,227	6.3	824,623	△ 1.3	605,364
積　立　金	181,413	△ 68.2	1.7	570,049	△ 23.5	745,305	633.4	△ 388,636
投資及び出資金	180	△ 85.9	0.0	1,280	△ 28.1	1,780	△ 1.1	△ 1,100
貸　付　金	25,000	0.0	0.2	25,000	0.0	25,000	0.0	0
繰　出　金	1,196,171	5.4	11.0	1,134,715	△ 0.5	1,139,871	12.4	61,456
合計（①＋②＋③）	10,906,553	6.6	100.0	10,235,388	8.7	9,420,440	△ 0.5	671,165

一 般 会 計 歳 出 決 算 状 況 （ 目 的 別 ）

（単位：千円）

	平成２１年度			平成２０年度		平成１９年度		決算額の増減 A-B=C (H21-H20)
	決算額 A	前年比	構成比	決算額 B	前年比	決算額	前年比	
議会費	94,814	▲ 4.9	0.9	99,741	▲ 10.0	110,863	3.2	▲ 4,927
総務費	1,688,559	6.4	15.5	1,586,843	▲ 7.7	1,719,058	53.4	101,716
民生費	3,368,336	5.2	30.9	3,200,642	8.6	2,946,523	3.0	167,694
衛生費	590,279	19.1	5.4	495,604	▲ 26.5	674,429	7.4	94,675
労働費	14,496	33.4	0.1	10,867	453.6	1,963	▲ 47.1	3,629
農林水産費	154,536	77.5	1.4	87,061	7.1	81,323	▲ 49.1	67,475
商工費	44,940	5.1	0.4	42,742	▲ 11.0	48,040	▲ 4.9	2,198
土木費	2,439,402	26.0	22.4	1,935,486	40.7	1,375,733	4.9	503,916
消防費	381,148	8.6	3.5	350,818	▲ 0.1	351,082	4.5	30,330
教育費	1,125,690	10.9	10.3	1,015,037	▲ 3.9	1,056,585	▲ 42.5	110,653
災害復旧費	0	皆減	0.0	22,375	▲ 56.0	50,809	50.7	▲ 22,375
公債費	1,004,353	▲ 27.6	9.2	1,388,172	38.3	1,004,032	▲ 1.0	▲ 383,819
諸支出金	—	-	-	—	-	—	-	—
合計	10,906,553	6.6	100.0	10,235,388	8.7	9,420,440	▲ 0.5	671,165

平成21年度町税決算状況

（単位：千円）

	平成21年度			平成20年度			平成21－平成20		
	調定額 A	決算額 B	収納率 (B/A)×100 =C %	調定額 D	決算額 E	収納率 (E/D)×100 =F %	調定額の増減 A-D=G	決算額の増減 B-E=H	増減率 C-F %
町税	3,425,363	3,198,374	93.4	3,407,051	3,165,295	92.9	18,312	33,079	0.5
町民税	1,376,627	1,301,113	94.5	1,372,963	1,302,216	94.8	3,664	▲ 1,103	▲ 0.3
個人町民税	1,172,718	1,099,876	93.8	1,168,925	1,101,789	94.3	3,793	▲ 1,913	▲ 0.5
1.現年課税分	1,105,840	1,082,901	97.9	1,102,439	1,081,023	98.1	3,401	1,878	▲ 0.1
2.滞納繰越分	66,878	16,975	25.4	66,486	20,766	31.2	392	▲ 3,791	▲ 5.9
法人町民税	203,909	201,237	98.7	204,038	200,427	98.2	▲ 129	810	0.5
1.現年課税分	200,577	199,905	99.7	200,142	199,349	99.6	435	556	0.1
2.滞納繰越分	3,332	1,332	40.0	3,896	1,078	27.7	▲ 564	254	12.3
固定資産税	1,734,496	1,590,402	91.7	1,700,436	1,537,015	90.4	34,060	53,387	1.3
純固定資産税	1,720,516	1,576,422	91.6	1,686,483	1,523,062	90.3	34,033	53,360	1.3
1.現年課税分	1,563,607	1,521,360	97.3	1,519,655	1,480,819	97.4	43,952	40,541	▲ 0.1
2.滞納繰越分	156,909	55,062	35.1	166,828	42,243	25.3	▲ 9,919	12,819	9.8
国有資産等交付金	13,980	13,980	100.0	13,953	13,953	100.0	27	27	0.0
軽自動車税	90,754	83,373	91.9	87,502	80,624	92.1	3,252	2,749	▲ 0.3
1.現年課税分	84,068	81,883	97.4	81,054	78,887	97.3	3,014	2,996	0.1
2.滞納繰越分	6,686	1,490	22.3	6,448	1,737	26.9	238	▲ 247	▲ 4.7
町たばこ税	222,776	222,776	100.0	239,840	239,840	100.0	▲ 17,064	▲ 17,064	0.0
1.現年課税分	222,776	222,776	100.0	239,840	239,840	100.0	▲ 17,064	▲ 17,064	0.0
2.滞納繰越分	0	0	－	0	0	－	0	0	－
特別土地保有税	710	710	100.0	6,310	5,600	88.7	▲ 5,600	▲ 4,890	11.3
1.現年課税分	0	0	－	0	0	－	0	0	－
2.滞納繰越分	710	710	100.0	6,310	5,600	88.7	▲ 5,600	▲ 4,890	11.3
1.現年課税分合計	3,190,848	3,122,805	97.9	3,157,083	3,093,871	98.0	33,765	28,934	▲ 0.1
2.滞納繰越分合計	234,515	75,569	32.2	249,968	71,424	28.6	▲ 15,453	4,145	3.7

1. みんなで考え、みんなで創るわくわくするまち

まちづくり目標	達成の柱	事業名称	担当課	ページ
みんなで考え、みんなで創るわくわくするまち	情報の共有できるひらかれたまち	議会広報広聴活動強化事業	議会事務局	11
		広報・広聴事業	総務課	12
	自ら考え行動するまち	町善行・功労賞事業	総務課	14
		女性政策推進事業	企画財政課	15
	みんなでつくるまち	区長（自治会長）事務委託事業	総務課	16

2. ひともまちもきらきら育つまち

まちづくり目標	達成の柱	事業名称	担当課	ページ
人もまちもきらきら育つまち	家庭と地域が一つになり、安らぎと豊かな人間関係を育む、家庭教育	ブックスタート事業	生涯学習文化課	17
	地域に学び、地域を愛する人を育む、ふるさと教育	社会体育補助金及び負担金	教育総務課	18
		各種スポーツ教室	教育総務課	19
		各種スポーツ大会	教育総務課	20
		南風原町海外移住者子弟研修生交付金事業	生涯学習文化課	21
		まちづくり交付金事業（黄金森公園周辺地区サイン整備）	まちづくり振興課	22
		放課後子ども教室推進事業	生涯学習文化課	23
		学校支援地域本部設置事業	生涯学習文化課	24
		社会教育指導員配置事業	生涯学習文化課	25
		社会教育研修会事業	生涯学習文化課	26
		社会教育補助金及び負担金	生涯学習文化課	27
		公民館教材・施設の整備事業	生涯学習文化課	28
		公民館活動の充実事業	生涯学習文化課	29
		図書の整備充実事業	生涯学習文化課	30
		公民館講座事業	生涯学習文化課	31
		まちづくり交付金事業(町立地域交流センター建設)	生涯学習文化課	32
		陸軍病院壕公開活用事業	生涯学習文化課	33
		沖縄県雇用再生特別事業（しまじまガイド事業）	生涯学習文化課	34
		文化センター建設事業	生涯学習文化課	35
	個性を伸ばし、豊かな心と健やかな体を育む、地域に根ざした学校教育	就学奨励事業	学校教育課	36
		給食材料に係る経費	教育総務課	37
		調理場運営事業	教育総務課	38
		調理場施設維持管理事業	教育総務課	39
		学校施設維持管理事業	都市整備課	40
		教育相談事業	学校教育課	41
		英会話教育の充実	学校教育課	42
		学校教育事業	学校教育課	43
		特別支援教育支援員配置事業(ヘルパー配置事業)	学校教育課	44
		小中学校情報教育事業	学校教育課	45
		小学校（学校管理費・教育振興費）	学校教育課	47

2. ひともまちもきらきら育つまち

まちづくり目標	達成の柱	事業名称	担当課	ページ
人もまちもきらきら育つまち	個性を伸ばし、豊かな心と健やかな体を育む、地域に根ざした学校教育	中学校（学校教育費・教育振興費）	学校教育課	48
		小中学校図書購入事業	学校教育課	49
		沖縄県緊急雇用創出事業(学習支援員配置事業)	学校教育課	50
		幼稚園	学校教育課	51
		預かり保育事業	学校教育課	52
		小中学校建設費	教育総務課	53

3. ちむぐくるでつくる福祉と健康のまち

まちづくり目標	達成の柱	事業名称	担当課	ページ
ちむぐくるでつくる福祉と健康のまち	ともにつくる、地域の保健・福祉・医療のネットワーク	まちづくり交付金事業(保健センター建設)	保健福祉課	54
	ともにつくる、健康づくりと保健福祉のサービス基盤の整備	児童手当事業	こども課	55
		子育て応援特別手当事業	こども課	56
		宮平保育所運営事業	こども課	57
		認可保育園事業・補助（保育所運営費）	こども課	58
		延長保育促進事業	こども課	59
		障がい児保育事業	こども課	60
		一時保育事業	こども課	61
		認可保育園事業・町単独事業	こども課	62
		認可外保育園事業・町単独事業	こども課	63
		認可外保育園事業・補助事業	こども課	64
		長期療養者支援事業	こども課	65
		母子父子家庭医療費助成事業	こども課	66
		こども医療費助成事業	こども課	67
		幼稚園就園奨励事業	こども課	68
		国民健康保険事業（国民健康保険特別会計）	国保年金課	69
		国民年金事務費	国保年金課	73
		老人医療対策事業	国保年金課	74
		老人医療給付事業（老人保健特別会計）	国保年金課	75
		婦人がん検診事業	国保年金課	76
		住民健診（健康診査）事業	国保年金課	77
		後期高齢者医療事業（後期高齢者医療特別会計）	国保年金課	78
		老人ホーム入所措置事業	保健福祉課	79
		介護予防事業	保健福祉課	80
		家族介護支援事業	保健福祉課	82
		緊急通報体制等整備事業	保健福祉課	84
		高齢者地域支援体制整備・評価事業	保健福祉課	85
		包括的支援事業	保健福祉課	87
		介護保険運営事業	保健福祉課	88

3. ちむぐくるでつくる福祉と健康のまち

まちづくり目標	達成の柱	事業名称	担当課	ページ
ちむぐくるでつくる福祉と健康のまち	ともにつくる、健康づくりと保健福祉のサービス基盤の整備	母子保健推進事業	保健福祉課	89
		マタニティー事業	保健福祉課	90
		新生児妊産婦訪問指導事業	保健福祉課	91
		赤ちゃんすこやか広場事業	保健福祉課	92
		離乳食実習事業	保健福祉課	93
		1歳6ヶ月児健康診査事業	保健福祉課	94
		3歳児健康診査事業	保健福祉課	95
		妊婦一般健康診査事業	保健福祉課	96
		乳児一般健康診査事業	保健福祉課	97
		歯の健康フェア事業	保健福祉課	98
		予防接種事業	保健福祉課	99
		健康づくり推進事業	保健福祉課	100
	ともにつくる、ちむぐくるで支えあう安心して暮らせるまち	社会福祉団体育成事業	こども課	101
		福祉団体補助金事業	こども課	102
		ボランティア活動補助事業	こども課	103
		児童館運営事業・単独	こども課	104
		児童館運営事業・補助	こども課	105
		学童保育事業・補助	こども課	106
		地域子育て支援拠点事業	こども課	107
		重度心身障害者医療費助成事業	こども課	108
		自立支援医療費事業	保健福祉課	109
		市町村地域生活支援事業	保健福祉課	110
		障がい者自立支援特別対策事業	保健福祉課	112
		介護給付・訓練等給付事業	保健福祉課	113
		敬老会事業	保健福祉課	115
		高齢者祝金支給事業	保健福祉課	116
		次世代育成支援対策事業	こども課	117
		次世代育成支援行動計画策定事業	こども課	118
		定額給付金事業	企画財政課	119

4. 工夫と連携で産業が躍動するまち

まちづくり目標	達成の柱	事業名称	担当課	ページ
工夫と連携で産業が躍動するまち	南風原産品を創り伸ばす農業の振興	農業委員会運営事業	まちづくり振興課	120
		農業促進に係る経費	まちづくり振興課	121
		経営構造施設等整備付帯事業	まちづくり振興課	122
		野菜振興対策事業	まちづくり振興課	123
		さとうきび振興対策事業	まちづくり振興課	124
		ビニールハウス設置事業	まちづくり振興課	125

4. 工夫と連携で産業が躍動するまち

まちづくり目標	達成の柱	事業名称	担当課	ページ
工夫と連携で産業が躍動するまち	南風原産品を創り伸ばす農業の振興	地力増強対策事業	まちづくり振興課	126
		畑地かんがい井戸設置補助事業	まちづくり振興課	127
		農地深耕・荒廃地解消事業	まちづくり振興課	128
		畜産公害・環境保全対策事業	まちづくり振興課	129
		家畜伝染病予防事業	まちづくり振興課	130
		農業排水路整備事業	まちづくり振興課 区画下水道課	131
		農地有効利用支援整備事業	まちづくり振興課	133
		宮城地区畑地かんがい排水等整備事業	都市整備課	134
		福原地区(南風原工区)農業用用排水施設整備事業	都市整備課	135
	賑わい・就労を創る商業、製造業、新規産業の振興	労働者・退職者等支援事業	まちづくり振興課	136
		商工会の育成強化	まちづくり振興課	137
		琉球絣等伝統工芸事業	まちづくり振興課	138

5. みどりとまちが調和した安心・安全のまち

まちづくり目標	達成の柱	事業名称	担当課	ページ
みどりとまちが調和した安心・安全のまち	安心・安全に暮らせるまちづくり	交通安全推進事業	総務課	140
		消防力の整備強化	総務課	141
		防犯対策事業	総務課 まちづくり振興課	142
		不発弾処理促進事業	総務課	144
	快適で文化的に暮らせるまちづくり	黄金森公園運営費	教育総務課	145
		本部地区・津嘉山地区下水排水路整備事業	都市整備課	146
		集落排水路整備事業	区画下水道課	147
		河川整備事業	都市整備課	148
		黄金森公園整備事業	都市整備課	149
		花・水・緑の大回廊公園整備事業	都市整備課	150
		本部公園整備事業	都市整備課	151
		都市公園管理事業	都市整備課	152
		下水道事業（下水道事業特別会計）	区画下水道課	153
		農業集落排水事業（農業集落排水事業特別会計）	区画下水道課	161
		交通安全対策事業	都市整備課	164
		集落安全施設整備事業	まちづくり振興課	165
		道路台帳整備事業	まちづくり振興課	166
		道路維持費事業	都市整備課	167
		集落道路整備事業	都市整備課	168
		町道18号線道路改築事業	都市整備課	169
		町道3号線道路改良事業	都市整備課	170
		町道6号線道路改良事業	都市整備課	171
		町道46号線道路改良事業	まちづくり振興課	172

5. みどりとまちが調和した安心・安全のまち

まちづくり目標	達成の柱	事業名称	担当課	ページ
みどりとまちが調和した安心・安全のまち	便利で人が集まるまちづくり	町道47号線道路改良事業	都市整備課	173
		町道47号線道路改良事業	都市整備課	173
		町道255号線道路改良事業	都市整備課	174
		宮平学校線街路事業	都市整備課	175
		津嘉山北土地区画整理事業（土地区画整理事業特別会計）	区画下水道課	176

6. 環境と共生する美しく住みよいまち

まちづくり目標	達成の柱	事業名称	担当課	ページ
環境と共生する美しく住みよいまち	環境の浄化再生と公害の防止	環境保全対策事業	住民環境課	179
		公害対策事業	住民環境課	181
		指定ごみ袋還元基金事業	住民環境課	182
		ごみ減量促進事業	住民環境課	183
		ごみ処理対策事業	住民環境課	184
		し尿処理事業	住民環境課	185

7. 行財政計画

まちづくり目標	達成の柱	事業名称	担当課	ページ
行財政計画	健全な行財政運営	議会運営事業	議会事務局	186
		会議録作成事業	議会事務局	187
		監査委員事業	議会事務局	188
		職員研修事業	総務課	189
		企画事務事業	企画財政課	190
		財政運営事業	企画財政課	191
		電子計算事務事業	企画財政課	192
		庁内ネットワーク運営事業	企画財政課	193
		地域情報化事業	企画財政課	194
		電子自治体推進事業	企画財政課	195
		行革推進委員会事業	企画財政課	196
		住基・印鑑登録・外国人登録事務事業	住民環境課	197
		住民基本台帳ネットワークシステム事業	住民環境課	198
		戸籍事務事業	住民環境課	199
		町県民税に係る経費	税務課	200
		軽自動車税に係る経費	税務課	201
		固定資産税に係る経費	税務課	202
		賦課徴収事業	税務課	203